

# COPIA

<b>Comune di Rieti</b>	<b>DELIBERAZIONE N. 56</b>
Provincia di Rieti	<input type="checkbox"/> Soggetta invio Capigruppo Consiliari



## DELIBERAZIONE DELLA GIUNTA COMUNALE

OGGETTO: BILANCIO TRIENNALE 2019-2021,PIANO DEGLI OBIETTIVI ,PIANO DELLA PERFORMANCE, ASSEGNAZIONE OBIETTIVI 2019

L'anno **2019** , addì **15** del mese di **Aprile** alle ore **19:00** nella sala delle adunanze, previa l'osservanza di tutte le formalità prescritte dalla vigente legge, vennero oggi convocati a seduta i componenti della Giunta Comunale.

All'appello risultano:

		Presente/Assente
Cicchetti Antonio	Sindaco	Presente
Sinibaldi Daniele	Vice Sindaco	Presente
Domeniconi Onorina	Assessore	Presente
De Santis Oreste	Assessore	Presente
Emili Antonio	Assessore	Presente
Formichetti Gianfranco	Assessore	Presente
Masotti Elisa	Assessore	Presente
Palomba Giovanna	Assessore	Presente
Valentini Claudio	Assessore	Presente

N. Presenti 9 N. Assenti 0

Partecipa all'adunanza il Segretario Generale Dott ssa Laura Mancini.  
Essendo legale il numero di intervenuti, il Sindaco assume la Presidenza e dichiara aperta la seduta per la trattazione dell'argomento indicato in oggetto.

## IL SEGRETARIO GENERALE

**RICHIAMATA** la deliberazione di Giunta Comunale n. 139 del 26 luglio 2018 recante ad oggetto “Approvazione del Piano Esecutivo di Gestione, del Piano degli obiettivi e del Piano della Performance esercizi 2018-2020. Art. 169, comma 3-bis, D. Lgs. n. 267/2000 T.U.E.L.”;

**RILEVATO** che il Decreto Legislativo 27 ottobre 2009 n. 150 “Attuazione della legge 4 marzo 2009, n. 15, in materia di ottimizzazione della produttività del lavoro pubblico e di efficienza e trasparenza delle pubbliche amministrazioni” come modificato dal Decreto Legislativo 25 maggio 2017, n. 74 “Modifiche al decreto legislativo 27 ottobre 2009, n. 150, in attuazione dell’art. 17, comma 1, lettera r), della legge 7 agosto 2015, n. 124” all’art. 10, comma 1, lettera a) il quale prevede che: *1. “Al fine di assicurare la qualità, comprensibilità ed attendibilità dei documenti di rappresentazione della performance, le Amministrazioni Pubbliche redigono e pubblicano sul Sito Istituzionale ogni anno:*

- a) *entro il 31 gennaio il Piano della Performance, documento programmatico triennale, che è definito dall’organo di indirizzo politico-amministrativo in collaborazione con i vertici dell’amministrazione e secondo gli indirizzi impartiti dal Dipartimento della funzione pubblica ai sensi dell’articolo 3, comma 2, e che individua gli indirizzi e gli obiettivi strategici ed operativi di cui all’art. 5, comma 01, lettera b), e definisce con riferimento agli obiettivi finali ed intermedi ed alle risorse, gli indicatori per la misurazione e la valutazione della performance dell’amministrazione, nonché gli obiettivi assegnati al personale dirigenziale ed i relativi indicatori”;*
- b) *entro il 30 giugno, Relazione annuale sulla Performance approvata dall’organo di indirizzo politico-amministrativo e validata dall’Organismo di Valutazione ai sensi dell’art. 14 e che evidenzia, a consuntivo con riferimento all’anno precedente, i risultati organizzativo ed individuali raggiunti rispetto ai singoli obiettivi programmati ed alle risorse, con rilevazione degli eventuali scostamenti, e il bilancio di genere realizzato”;*

**CONSIDERATO** che l’art. 3, comma 2, del Decreto Legislativo 27 ottobre 2009, n. 150 dispone che la performance deve essere misurata e valutata con riferimento all’amministrazione nel suo complesso, secondo gli indirizzi impartiti dal Dipartimento della funzione pubblica ai sensi dell’art. 19 del decreto-legge 24 giugno 2014, n. 90, convertito, con modificazioni, dalla legge 11 agosto 2014, n. 114;

**RILEVATO** inoltre che l’art. 169 del Decreto Legislativo n. 267/2000 stabilisce che sulla base del Bilancio di Previsione e della nota integrativa approvati dal Consiglio Comunale, l’organo esecutivo definisce il Piano Esecutivo di Gestione;

**VISTO** inoltre l’art. 5 del Decreto Legislativo 27 ottobre 2009, n. 150 al comma 1-ter, prevede che *“Nel caso di differimento del termine di adozione del bilancio di previsione degli enti territoriali, devono essere comunque definiti obiettivi specifici per consentire la continuità dell’azione amministrativa”;*

## **PRESO ATTO CHE:**

- il D. Lgs. 150/2009, e sue successive modifiche ed integrazioni, collega il principio del merito al principio della misurazione, ossia prevede che la valutazione della performance debba compiersi a partire dalla verifica del raggiungimento degli obiettivi assegnati. Il sistema di misurazione della performance organizzativa ed individuale si fonda sul binomio misurazione/valutazione: laddove la prima azione rappresenta il presupposto per poter poi verificare i risultati della struttura e dei soggetti che operano all'interno. L'applicazione della "Riforma Brunetta" è il mezzo per misurare e quindi verificare se l'attività svolta risponde pienamente ai bisogni espressi dalla collettività. La performance individuale è considerata come parte di quella organizzativa; in quanto la prima misura i contributi dei singoli dipendenti al raggiungimento degli obiettivi attribuiti all'Amministrazione, la seconda misura i risultati complessivi dell'azione amministrativa rispetto alle esigenze espresse dai cittadini;
- Gli "indicatori comuni" dettati dalla Presidenza del Consiglio, Dipartimento della Funzione Pubblica, Ufficio per la Valutazione della Performance che saranno la base per la valutazione degli obiettivi generali dell'Amministrazione Comunale nel 2019;
- gli indicatori già contemplati all'interno degli allegati al bilancio, con particolare riferimento all'allegato 4/1 del D. Lgs. 118/2011 che saranno presi in considerazione nella valutazione della Performance dell'Ente;

## **RICHIAMATE:**

- la deliberazione di Giunta Comunale n. 48 del 30/03/2018 ad oggetto : " Definizione Macro – Organizzazione dell'Ente";
- la deliberazione n. 8 del 31/01/2019 avente ad oggetto: " Aggiornamento del Piano Triennale della Prevenzione della Corruzione e della Trasparenza (PTPCT) relativo al periodo 2019/2021".
- la deliberazione di Consiglio Comunale n. 22 del 29 marzo 2019 con la quale è stato approvato il Documento Unico di Programmazione per il periodo 2019/2021 ( art. 170, comma 1, del D.lgs. n. 267/2000);
- la deliberazione di Consiglio Comunale n. 23, in data 29 marzo 2019 con la quale è stato approvato il Bilancio di Previsione finanziario 2019/2021 ;

**CONSIDERATO** che, a seguito della risoluzione di diritto del contratto individuale di lavoro, ai sensi di quanto previsto dall'art. 110 c. 4 del D. Lgs. n. 267/2000 allo stato attuale risulta vacante il posto di Dirigente del Settore Polizia Locale e, conseguentemente, l'Amministrazione si riserva di modificare il presente Piano in relazione a quelle che saranno le determinazioni organizzative conseguenti;

**RICHIAMATI** l'art. 107 del D. Lgs. 18/08/2000, n. 267 e l'art. 4 del D. Lgs. 30/03/2001, n. 165, i quali, in attuazione del principio della distinzione tra indirizzo e controllo, da un lato, ed attuazione e gestione dall'altro, prevedono che:

- gli organi di governo esercitano le funzioni di indirizzo politico-amministrativo, ovvero definiscono gli obiettivi ed i programmi da attuare, adottano gli atti rientranti nello svolgimento di tali funzioni e verificano la rispondenza dei risultati dell'attività amministrativa e della gestione agli indirizzi impartiti;
- ai dirigenti spettano i compiti di attuazione degli obiettivi e dei programmi definiti con gli atti di indirizzo. Ad essi è attribuita la responsabilità esclusiva dell'attività amministrativa, della gestione e dei relativi risultati in relazione agli obiettivi dell'Ente;

**VISTO** l'art. 169 del D. Lgs. 267/2000, come da ultimo modificato dal D. Lgs. n. 126/2014, il quale prevede:

- al comma 1 *“La Giunta delibera il Piano esecutivo di gestione entro venti giorni dall'approvazione del bilancio di previsione, in termini di competenza. Con riferimento al primo esercizio il P.E.G. è redatto anche in termini di cassa. Il P.E.G. è riferito ai medesimi esercizi considerati nel bilancio, individua gli obiettivi della gestione ed affida gli stessi, unitamente alle dotazioni necessarie, ai Responsabili dei servizi”*
- al comma 3 bis. *“Il P.E.G. è deliberato in coerenza con il bilancio di previsione e con il D.U.P. Al P.E.G. è allegato il prospetto concernente la ripartizione delle tipologie in categorie e dei programmi in macroaggregati, secondo lo schema di cui all'allegato n. 8 al D. Lgs. 23 giugno 2011, n. 118, e successive modificazioni. Il Piano Dettagliato degli obiettivi di cui all'art. 108, comma 1, del presente testo unico e il Piano della Performance di cui all'art. 10 del D. Lgs. 27 ottobre 2009, n. 150, sono unificati organicamente nel P.E.G.”;*

**VISTO** il D. Lgs. 23 giugno 2011 n. 118, emanato in attuazione degli artt. 1 e 2 della Legge 5 maggio 2009 n. 42 e recante "Disposizioni in materia di armonizzazione dei sistemi contabili e degli schemi di bilancio delle regioni, degli enti locali e dei loro organismi" e successive modificazioni ed integrazioni;

**RICORDATO** che, in attuazione del nuovo ordinamento contabile approvato con D.Lgs. n. 118/2011, assume funzione autorizzatoria il bilancio approvato ai sensi del D.Lgs. n. 118/2011, la cui struttura, ai sensi degli articoli 14 e 15 del d.lgs. n. 118/2011, ha la seguente classificazione:

LIVELLO AUTORIZZAZIONE	DI	ENTRATA	SPESA
BILANCIO DECISIONALE (UNITA' DI VOTO IN CONSIGLIO COMUNALE)		TITOLO	PROGRAMMA
		TIPOLOGIA	MISSIONE
			TITOLO
BILANCIO GESTIONALE – PEG (GIUNTA COMUNALE)		CATEGORIA	MACROAGGREGATO
		CAPITOLO	CAPITOLO
		ARTICOLO	ARTICOLO

**RICHIAMATO** altresì il principio contabile della programmazione all. 4/1 al D. Lgs. n. 118/2011, punto 10, il quale definisce le finalità, la struttura, i contenuti e i tempi di approvazione del Piano esecutivo di gestione, secondo il quale il PEG deve assicurare il collegamento con:

- la struttura organizzativa dell'ente, tramite l'individuazione dei responsabili della realizzazione degli obiettivi di gestione;
- gli obiettivi di gestione, attraverso la definizione degli stessi e degli indicatori per il monitoraggio del loro raggiungimento;
- le entrate e le uscite del bilancio attraverso l'articolazione delle stesse al quarto livello del piano finanziario;
- le dotazioni di risorse umane e strumentali, mediante l'assegnazione del personale e delle risorse strumentali;

**CONSIDERATA** l'importanza per l'Ente che il Piano della Performance sia approvato per tempo, in quanto essenziale per l'esaustività della programmazione, la chiarezza della gestione, la completezza dei controlli interni, il supporto alla valutazione, la definizione del quadro di riferimento della performance;

**ACCERTATO** che gli obiettivi di gestione individuati all'interno del P.E.G. sono coerenti con gli obiettivi generali dell'Amministrazione contenuti nel bilancio di previsione e nel Documento Unico di Programmazione e che gli stessi sono stati condivisi in sede di Conferenza dei Dirigenti in data 15 aprile 2019;

**RITENUTO** di dover provvedere all'approvazione del Piano della Performance, contenuto nell'allegato Piano Esecutivo di Gestione 2019/2021, considerato che il bilancio di previsione ed il D.U.P. sono stati approvati il 29 marzo 2019;

**VISTO** il D. Lgs. 267/2000 così come modificato ed integrato dal D. Lgs. n. 126/2014;

**VISTI**;

- il D. lgs. n. 118/2011;
- il D. Lgs. n. 165/2001 e successive modifiche ed integrazioni;
- il D. Lgs. n. 150/2009 e successive modifiche ed integrazioni;
- lo Statuto del Comune di Rieti;
- il Regolamento di Contabilità dell'Ente;
- il Vigente Regolamento sull'Ordinamento degli Uffici e dei Servizi;

**VISTI** i pareri favorevoli sulla proposta di deliberazione di cui al presente provvedimento resi dal Segretario Generale in ordine alla regolarità tecnica, e dal responsabile del Settore Finanze e Patrimonio ai sensi dell'art. 49 – comma 1, del D. Lgs. n. 267 del 18 agosto 2000 e successive modifiche ed integrazioni.

## PROPONE

- 1) di dare atto che le premesse costituiscono parte integrante e sostanziale del presente provvedimento;
- 2) di approvare il Piano della Performance contenuto nell'allegato Piano Esecutivo di Gestione 2019/2021 considerato che il bilancio di previsione ed il D.U.P. sono stati approvati il 29 marzo 2019 e tenuto conto di una prima condivisione in sede di Conferenza di Dirigenti tenuta in data 15 aprile 2019 (Allegato A);
- 3) di assegnare ai Dirigenti di Settore le risorse finanziarie tramite il Piano Esecutivo di Gestione, che si allegano al presente atto quale parte integrante e sostanziale (Allegato B);
- 4) di riservarsi di apportare le eventuali modifiche e/o integrazioni al presente Piano in caso di variazioni organizzative ovvero di modifica/eliminazione/individuazione di obiettivi;
- 5) di dare atto che il Piano contiene collegamenti con il Piano Triennale della Prevenzione della Corruzione e della Trasparenza;
- 6) di dare atto che i Dirigenti dei Settori saranno sottoposti a valutazione dell'efficacia, efficienza ed economicità dell'azione condotta in relazione ai risultati conseguiti sulla base degli obiettivi assegnati;
- 7) di comunicare ai Dirigenti di Settore il presente provvedimento;
- 8) di dare atto che il Responsabile del Procedimento è il Segretario Generale, dott.ssa Laura Mancini e, per la parte relativa all'assegnazione delle risorse finanziarie è il dirigente del Settore Finanze e Patrimonio;
- 9) di trasmettere il presente provvedimento al Nucleo di Valutazione;
- 10) di dichiarare il presente atto, con successiva votazione, immediatamente esecutiva, ai sensi dell'art. 134 del D. Lgs. n. 267/ del 18 agosto 2000.

IL SEGRETARIO GENERALE  
Dott.ssa Laura Mancini



# Comune di Rieti

## OBIETTIVI DI PEG, PDO E PIANO PERFORMANCE 2019-2021

### ***DEFINIZIONE DEGLI OBIETTIVI***

*(art. 169 co. 3 bis TUEL come riformulato dal decreto legge 10 ottobre 2012, n. 174, convertito con modificazioni dalla legge n. 213/2012 e modificato dall'art. 74 del d.lgs. n. 118 del 2011, introdotto dal d.lgs. n. 126 del 2014)*

## Presentazione del Piano

Il Comune di Rieti presenta l'organizzazione e la mappa degli obiettivi alla luce delle sue specificità istituzionali.

Il principio contabile contenuto nell'allegato 12 del DPCM del 28 dicembre 2011 adottato ai sensi del D.Lgs 118/2011 e DLgs 126/2014 definisce il piano esecutivo di gestione (PEG) quale documento che permette di declinare in maggior dettaglio la programmazione operativa contenuta nell'apposita Sezione del Documento Unico di Programmazione (DUP).

I contenuti del PEG, fermi restando i vincoli posti con l'approvazione del bilancio di previsione, sono la risultante di un processo iterativo e partecipato che coinvolge il Sindaco, gli Assessori, il Segretario Generale e la dirigenza dell'ente. Il PEG rappresenta, quindi, lo strumento attraverso il quale si definiscono gli obiettivi di gestione, l'assegnazione delle risorse necessarie al loro raggiungimento e alla successiva valutazione.

Il piano esecutivo di gestione:

- è redatto per competenza e per cassa con riferimento al primo esercizio considerato nel bilancio di previsione;
- è redatto per competenza con riferimento a tutti gli esercizi considerati nel bilancio di previsione successivi al primo;
- ha natura previsionale e finanziaria;
- ha contenuto programmatico e contabile;
- può contenere dati di natura extracontabile;
- ha carattere autorizzatorio, poiché definisce le linee guida rispetto all'attività di gestione dei responsabili dei servizi e poiché le previsioni finanziarie in esso contenute costituiscono limite agli impegni di spesa assunti dai responsabili dei servizi;
- ha un'estensione temporale pari a quella del bilancio di previsione;
- ha rilevanza organizzativa, in quanto distingue le responsabilità di indirizzo, gestione e controllo ad esso connesse.

Il piano dettagliato degli obiettivi di cui all'articolo 108, comma 1, del TUEL e il Piano della performance di cui all'articolo 10 del decreto legislativo 27 ottobre 2009, n. 150, sono unificati organicamente nel Piano esecutivo di gestione.

Il Piano performance, costituisce uno strumento organizzativo-gestionale che sistematizza missione, obiettivi strategici ed obiettivi operativi in connessione con il bilancio di previsione e il Documento Unico di Programmazione.



In considerazione del quadro normativo che è emerso dopo l'entrata in vigore della legge n. 190/2012 e dei decreti legislativi n. 33/2013 integrato e modificato dal d.lgs. n. 97/2016 e n. 39/2013, nonché della determinazione ANAC 12/2015 di adozione dell'aggiornamento 2015 al Piano Nazionale Anticorruzione e della deliberazione ANAC n. 831/2016 di adozione del Piano Nazionale Anticorruzione 2016, ed in accordo con quanto previsto dal Piano Triennale per la Prevenzione della Corruzione e Trasparenza Comunale per gli anni 2019-2021 approvato con deliberazione di Giunta comunale n. 8 del 31/01/2019, il Piano della performance è concepito anche come momento di sintesi degli strumenti di programmazione di cui l'Amministrazione si è dotata e, nell'ottica del coordinamento, contiene anche obiettivi riguardanti la prevenzione della corruzione, la trasparenza e l'integrità.

Il documento, che sarà pubblicato nella Sezione Amministrazione trasparente del sito istituzionale dell'Ente, consente di leggere in modo integrato gli obiettivi dell'amministrazione comunale e, attraverso la Relazione sulla performance, conoscere i risultati ottenuti in occasione delle fasi di rendicontazione dell'ente, monitorare lo stato di avanzamento degli obiettivi, confrontarsi con le criticità ed i vincoli esterni, individuando margini di intervento per migliorare l'azione dell'ente.

Attraverso questo documento il cittadino è reso partecipe degli obiettivi che l'ente si è dato. Al Piano viene data ampia diffusione in modo da garantire trasparenza e consentire ai cittadini di valutare e verificare la coerenza dell'azione amministrativa con gli obiettivi iniziali e l'efficacia delle scelte operate ma anche l'operato dei dipendenti e le valutazioni dei medesimi. Il Piano, infatti, costituisce lo strumento sulla cui base verranno erogati gli incentivi economici.

Di seguito si chiarisce come sono stati messi a sistema i documenti facenti parte del ciclo di gestione della performance nei due aspetti della pianificazione/programmazione e della rendicontazione.

### **Il processo di pianificazione e programmazione**

Il perseguimento delle finalità del Comune avviene attraverso un'attività di programmazione che prevede un processo di analisi e valutazione, nel rispetto delle compatibilità economico-finanziarie, della possibile evoluzione della gestione dell'Ente e si conclude con la formalizzazione delle decisioni politiche e gestionali che danno contenuto ai piani e programmi futuri. Essa rappresenta il "contratto" che il governo politico dell'Ente assume nei confronti dei cittadini, i quali devono disporre delle informazioni necessarie per valutare gli impegni politici assunti e le decisioni conseguenti, il loro onere e, in sede di rendiconto, il grado di mantenimento degli stessi.

L'atto fondamentale del processo di programmazione è costituito dalle "Linee programmatiche di mandato", che sono comunicate dal Sindaco al Consiglio Comunale nella prima seduta successiva alla elezione e costituisce le linee strategiche che l'Amministrazione intende perseguire nel corso del proprio mandato.

*"La programmazione è il processo di analisi e valutazione che, comparando e ordinando coerentemente tra loro le politiche e i piani per il governo del territorio, consente di organizzare, in una dimensione temporale predefinita, le attività e le risorse necessarie per la realizzazione di fini sociali e la promozione dello sviluppo*

*economico e civile delle comunità di riferimento*", (principio contabile applicato della programmazione: all. 4/1 al D.Lgs. 118/11).

In questa logica il Comune ha elaborato i propri documenti di pianificazione e programmazione partendo dal Documento Unico di Programmazione (DUP), presupposto indispensabile per l'approvazione del Bilancio e del PEG che devono essere coerenti rispetto alle linee strategiche in esso definite.

**I documenti di pianificazione e programmazione**

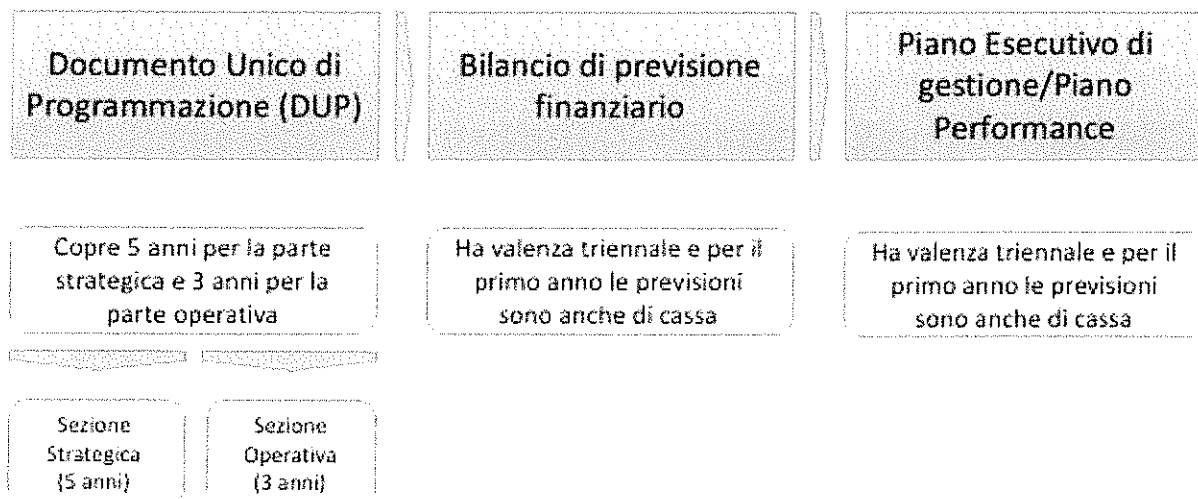

## La struttura della pianificazione e programmazione dell'Ente

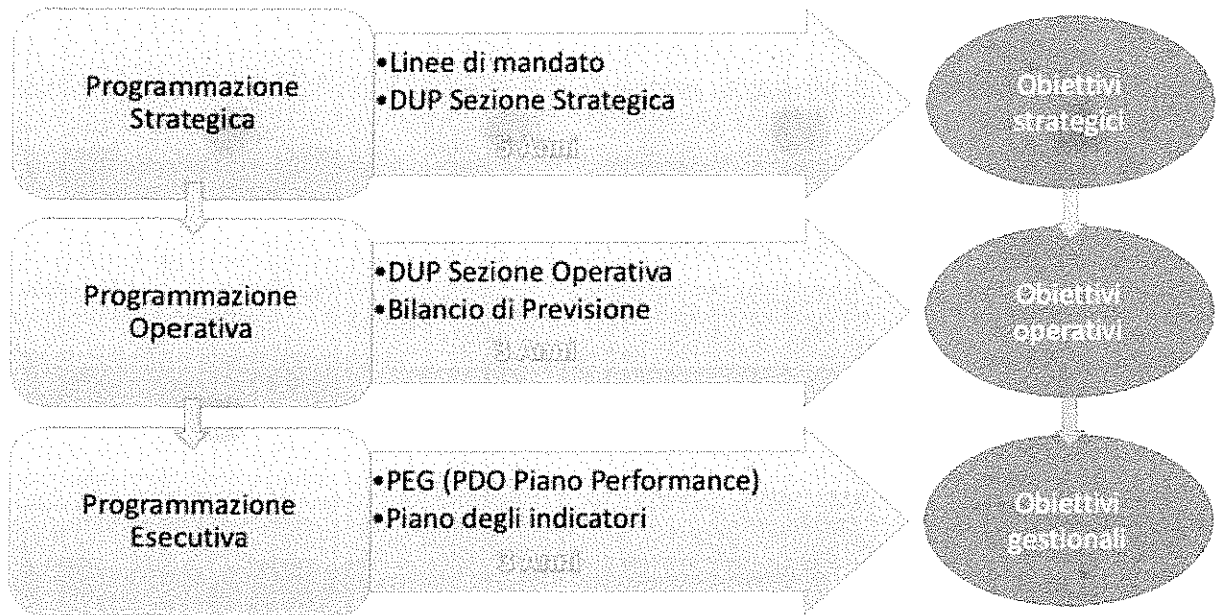

## La coerenza fra i documenti di pianificazione e programmazione



Il Comune opera secondo un Sistema Integrato di Pianificazione, Programmazione e Controllo che partendo dal programma amministrativo del Sindaco e dalle linee programmatiche presentate al Consiglio Comunale, traduce le linee di indirizzo politico in azioni concrete da svolgere per dare attuazione agli impegni elettorali. Gli obiettivi di PEG sono definiti in modo coerente, orientato e finalizzato alla realizzazione del Piano di Mandato.

In attuazione del principio di coerenza tra i documenti di programmazione, non esistono obiettivi gestionali, definiti nel PEG, che non siano orientati e finalizzati all'attuazione della strategia delineata dall'Amministrazione: ogni obiettivo gestionale di PEG è infatti orientato all'attuazione di un obiettivo operativo di DUP, il quale a sua volta mira alla realizzazione di un obiettivo strategico di DUP che è finalizzato all'attuazione delle linee di mandato dell'Ente, all'attuazione ovvero delle principali scelte che caratterizzano il programma dell'Amministrazione da realizzare nel corso del mandato amministrativo.

#### Riferimenti normativi

Il presente Piano della Performance, Piano Dettagliato degli Obiettivi è deliberato in coerenza con:

- il bilancio di previsione 2019-2021, approvato con deliberazione di Consiglio Comunale n. 23 del 29/03/2019
- il Documento Unico di Programmazione 2019-2021, approvato con Deliberazione di Consiglio Comunale n. 22 del 29/03/2019
- la Deliberazione di Giunta Comunale n. 48 del 30/03/2018 avente ad oggetto: *“Definizione Macro – Organizzazione dell’Ente”*.

Nel Piano Esecutivo di gestione si dà indicazione circa le risorse assegnate ai Dirigenti per la realizzazione degli obiettivi, ai sensi dell'art. 169 co. 3 bis del D.Lgs. 267/2000, come riformulato dal decreto legge 10 ottobre 2012, n. 174, convertito con modificazioni dalla legge n. 213/2012, il quale prevede per la semplificazione dei processi di pianificazione gestionale dell'ente, l'unificazione organica del piano dettagliato degli obiettivi di cui all'articolo 108, comma 1, del D.Lgs.267/2000 e del Piano della performance di cui all'articolo 10 del decreto legislativo 27 ottobre 2009, n. 150.

## Dati relativi all'organizzazione

### L'AMMINISTRAZIONE

Sindaco: ANTONIO CICCHETTI

Giunta: 8 Assessori

Consiglio Comunale: 32 consiglieri

Mandato Amministrativo: 2017 – 2022

Segretario Generale: Dott.ssa Laura Mancini

### L'ASSETTO ORGANIZZATIVO DEL COMUNE DI RIETI

La struttura organizzativa dell'Ente risulta essere la seguente:

#### COMUNE DI RIETI - PERSONALE DI RUOLO AL 10 APRILE 2019

SETTORE	TOTALE	PERSONALE TEMPO INDETERMINATO	DIRIGENTI tempo indeterminato	DIRIGENTI tempo determinato	CAT. D	CAT. C	CAT. B3	CAT. B
Segreteria Generale	7	7			3	4	0	0
Settore Affari Generali e Vice Segreteria	22	21	1		2	8	3	9
Settore Sociale	43	42	1		5	32	0	6
Settore Economico Finanziario	32	32		1	7	21	1	3
Settore Urbanistica	22	22			5	13	3	1
Settore Lavori Pubblici	18	17	1		6	11	1	0
Settore Ambiente-Manutenzione e Cultura	61	60	1		5	22	2	32
Settore Risorse Umane	9	9			2	5	2	0
Polizia Municipale	48	48			5	39	2	2
Settore Sviluppo del Territorio e Demografici	20	19	1		2	15	2	1
<b>TOTALE tempo indeterminato</b>	<b>282</b>	<b>277</b>	<b>5</b>	<b>1</b>	<b>42</b>	<b>170</b>	<b>16</b>	<b>54</b>

L'organizzazione dell'Ente come sopra articolata è in realtà in continua evoluzione per circostanze fisiologiche (cessazioni, mobilità, altro) ma anche per l'esigenza di affrontare una fase di rimodulazione,

della macrostruttura degli Uffici e dei settori dell'Ente che possa rispondere meglio alle esigenze decisionali ed operative dello stesso.

Nell'Ente prestano servizio anche n. 17 lavoratori socialmente utili, collocati nei servizi a fianco di ciascun nominativo indicati:

**LSU 2019**

		NOMINATIVO	SETTORE/UFFICIO	DAL	AL	PROFILO E CAT.
1	A carico del Fondo per l'occupazione	AGOSTINI ALESSANDRO	Manutenzioni - Magazzino	01/10/2014		ESECUTORE B1
2	A carico della Regione	AGUZZI MARIA ANTONIETTA	Manutenzioni - Cimitero	01/10/2014	<b>11/04/2019</b>	ESECUTORE B1
3	A carico del Fondo per l'occupazione	ALIMONTI CATERINA	Affari Generali - Protocollo	01/10/2014		ESECUTORE B1
4	A carico del Fondo per l'occupazione	ARBOATTI RAFFAELA	Affari Generali - Vice Segreteria	01/10/2014		ESECUTORE B1
5	A carico del Fondo per l'occupazione	BATTISTINI VALERIA	Segreteria Generale	01/10/2014		ESECUTORE B1
6	A carico del Fondo per l'occupazione	BUZZI FRANCA	Sociale - Asilo Villa Reatina	04/09/2018		ESECUTORE B1
7	A carico del Fondo per l'occupazione	COLASANTI CINZIA	Servizi Demografici	01/10/2014		ESECUTORE B1
8	A carico del Fondo per l'occupazione	DE MARCO ENRICO	Manutenzioni - Magazzino	01/10/2014		ESECUTORE B1
9	A carico del Fondo per l'occupazione	FAGIOLO ANTONELLA	Affari Generali - Vice Segreteria	01/10/2014		ESECUTORE B1
10	A carico del Fondo per	FRANZINI MARIA	Manutenzioni - Magazzino	01/10/2014		ESECUTORE B1

	l'occupazione					
11	A carico della Regione	IACHETTI ROSANNA	Affari Generali - Vice Segreteria	01/10/2014		ESECUTORE B1
12	A carico del Fondo per l'occupazione	MANNETTI PAOLA	Urbanistica	01/10/2014		ESECUTORE B1
13	A carico del Fondo per l'occupazione	MANTI ANNA	Sociale - Asilo Villa Reatina	10/09/2018		ESECUTORE B1
14	A carico del Fondo per l'occupazione	MARELIATI MARINA	Manutenzioni - Magazzino	01/10/2014	<b>11/04/2019</b>	ESECUTORE B1
15	A carico del Fondo per l'occupazione	MARI ANNA	Affari Generali - Vice Segreteria	01/10/2014	<b>11/04/2019</b>	ESECUTORE B1
16	A carico della Regione	NICOLINI RITA	Sociale - Uffici Amministrativi	01/10/2014	<b>11/04/2019</b>	ESECUTORE B1
17	A carico del Fondo per l'occupazione	NOBILI STEFANIA	Affari Generali - Vice Segreteria	01/10/2014		ESECUTORE B1
18	A carico del Fondo per l'occupazione	PETRONI STEFANIA	Manutenzioni - Cimitero	01/10/2014		ESECUTORE B1
19	A carico del Fondo per l'occupazione	PIETRAFORTE FIORELLA	Manutenzioni - Cimitero	01/10/2014		ESECUTORE B1
20	A carico del Fondo per l'occupazione	PISANO ANNUNZIATA MICHELINA	Servizi Demografici	01/10/2014	<b>11/04/2019</b>	ESECUTORE B1
21	A carico del Fondo per l'occupazione	QUONDAMSTEFANO ADELIO	Manutenzioni - Magazzino	01/10/2014		ESECUTORE B1
22	A carico del Fondo per l'occupazione	ROSATI FLAVIANA	Sociale - Asilo Villa Reatina	06/09/2018		ESECUTORE B1
23	A carico del Fondo per	SERILLI LUIGI	Finanziario - Ufficio Economato	01/10/2014	<b>11/04/2019</b>	ESECUTORE B1

l'occupazione					
<p>Di seguito sono evidenziate le cessazioni per collocamento in quiescenza previste nel triennio 2019-2021 a partire dalla situazione iniziale del personale di ruolo in servizio alla data del 31.12.2018 :</p>					

categorie	personale al 31/12/2018	cessazioni previste anno 2019	in servizio al 31/12/2019	cessazioni previste anno 2020	in servizio al 31/12/2020	cessazioni previste anno 2021	in servizio al 31/12/2021
DIR	5	0	5	1	4	0	4
D	40	9	31	1	30	0	30
C1	170	2	168	0	168	3	165
B3	16	1	15	0	15	4	11
B1	53	4	49	0	49	3	46
	284	16	268	2	266	10	256

### Le risorse umane disponibili

La dotazione organica viene configurata dal vigente ordinamento come elemento strutturale correlato all'assetto organizzativo dell'ente: in questa sede è bene ricordare che la dotazione e l'organizzazione del personale, con il relativo bagaglio di competenze ed esperienze, costituisce il principale strumento per il perseguimento degli obiettivi strategici e gestionali dell'Amministrazione.

QUALIFICA	B	COPERTI	VACANTI
ESECUTORE ADDETTO AI SERVIZI	B	4	2
ESECUTORE AMM.VO	B	15	4
ESECUTORE CENTRALINISTA	B	3	0
ESECUTORE MESSO NOTIFICATORE	B	2	0
ESECUTORE NECROFORO	B	1	0



ESECUTORE TECNICO	B	31	1
COLLABORATORE PROF.LE AMM.VO	B	10	1
COLLABORATORE PROF.LE AUTISTA RAPPR.	B	1	0
COLLABORATORE PROF.LE TECNICO	<b>B Totale</b>	5	0
	C	72	8
AGENTE POLIZIA MUNICIPALE	C	38	0
EDUCATORE	C	18	0
ISTRUTTORE AMM.VO	C	62	7
ISTRUTTORE CONTABILE	C	16	2
ISTRUTTORE DEI SERVIZI MUSEALI	C	1	0
ISTRUTTORE TECNICO	<b>C Totale</b>	33	0
	D	168	9
ASSISTENTE SOCIALE	D	2	2
ISTRUTTORE DIRETTIVO	D	20	2
ISTRUTTORE DIRETTIVO DI VIGILANZA	D	5	1
FUNZIONARIO	<b>D Totale</b>	17	0
	DIR	44	5
DIRIGENTE	<b>DIR Totale</b>	5	4
		5	4
	<b>Totale</b>	289	26
	<b>Totale complessivo</b>		315

La macro-struttura del Comune di Rieti approvata con deliberazione di Giunta Comunale n. 48 del 30 marzo 2018 ed aggiornata con modifiche di cui alla deliberazione di Giunta Comunale n. 188 25 ottobre 2018 è la seguente:

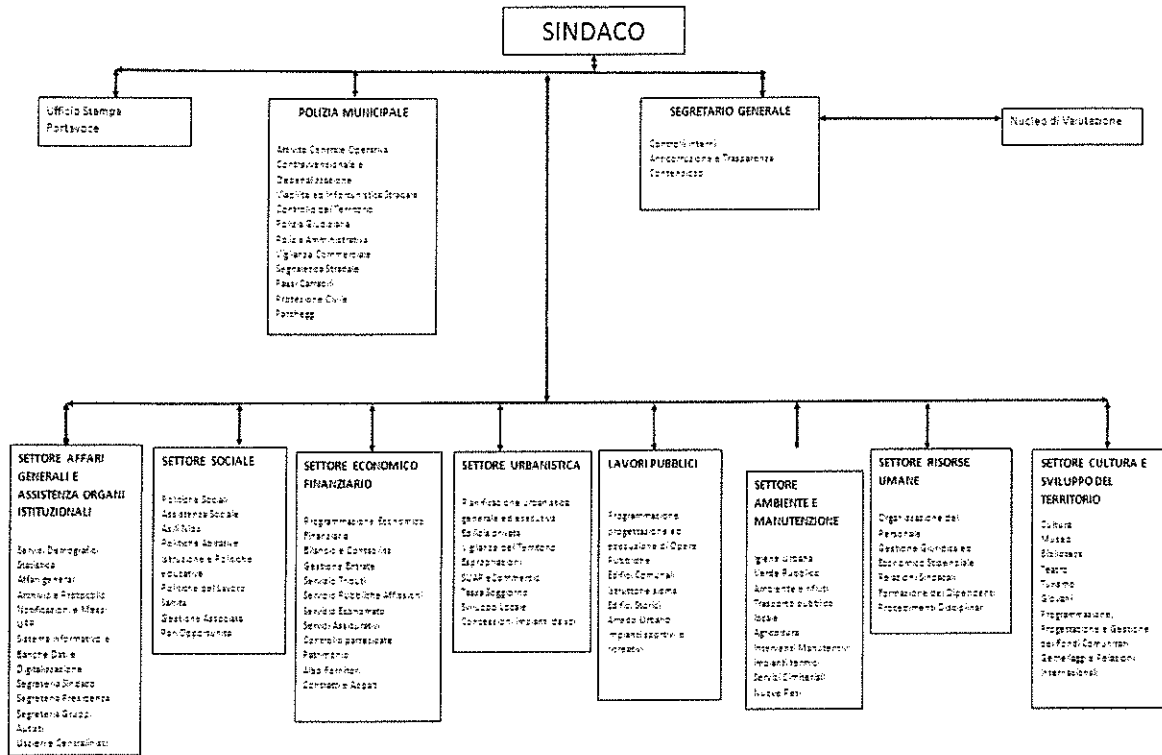

## Albero delle Performance

Il Comune di Rieti, sulla base della missione istituzionale, del contesto, delle relazioni con gli stakeholder e dei vincoli finanziari, individua gli obiettivi strategici, che coprono tutte le aree di attività dell'Ente.

Ciascun obiettivo strategico, con una relazione "1 a N", è articolato negli obiettivi operativi di orizzonte temporale triennale, che vengono attuati attraverso specifici piani di attività (fasi).

Di seguito si riporta l'albero delle Performance che mette in evidenza la struttura di pianificazione e programmazione dell'amministrazione.

<b>P01 - LA BUONA AMMINISTRAZIONE</b>
<b>Obiettivo strategico</b>
P01S01 - RIORGANIZZAZIONE DELLA MACCHINA AMMINISTRATIVA
P01S03 - ANTICORRUZIONE E TRASPARENZA AMMINISTRATIVA
P01S04 – RIMODULAZIONE DEL PIANO DI RIEQUILIBRIO FINANZIARIO PLURIENNALE E VERIFICA DELL'IMPATTO SUL BILANCIO E DELLA SUA SOSTENIBILITA' NEGLI ESERCIZI FUTURI
P01S05 – EUROPA
P01S06 - SOCIETÁ PARTECIPATE
<b>P02 - IL SISMA E LA SICUREZZA</b>
<b>Obiettivo strategico</b>
P02S01 - IL SISMA
P02S02 - SICUREZZA DEL TERRITORIO
<b>P03 - PROGETTO SOCIALE, LOTTA ALL'EMARGINAZIONE E RIPRESA ECONOMICA</b>
<b>Obiettivo strategico</b>
P03S01 – SOCIALE
P03S03 – CULTURA
P03S06 - POLITICHE PER IL LAVORO E L'IMPRESA
P03S07 - AGRICOLTURA E COMMERCIO
P03S08 - SCUOLA E ISTRUZIONE (SCUOLA)
<b>P04 - AMBIENTE E TERRITORIO PATRIMONIO DA DIFENDERE E VALORIZZARE</b>
<b>Obiettivo strategico</b>

P04S01 - VIABILITÀ E TRASPORTI
P04S02 - IL CENTRO STORICO E LE FRAZIONI
P04S04 - AMBIENTE - RIFIUTI E BONIFICA
P04S05 - RIETI 2020 - IL PARCO CIRCOLARE DIFFUSO

## **Progetti specifici assegnati ai singoli Responsabili**

Ai Dirigenti/responsabili, sulla base delle risorse loro attribuite sono assegnati gli obiettivi di innovazione/miglioramento/sviluppo, dettagliatamente indicati nelle seguenti schede nelle quali sono fornite le seguenti informazioni:

- tabella introduttiva con descrizione dell'obiettivo, indicazione dei tempi di realizzazione, collegamento con la missione e programma di riferimento, peso attribuito rispetto alla strategia politica di riferimento, tipologia di obiettivo (miglioramento, sviluppo, anticorruzione, mantenimento... )
- Indicatore di risultato, ove possibile quantitativo, che permette di avere una chiara visione del risultato che deve essere raggiunto
- Gantt temporale triennale
- Tabella descrittiva del Piano Dettagliato degli Obiettivi con indicazione delle azioni da intraprendere, i tempi previsti, il risultato atteso e il peso percentuale di ogni fase
- Tabella con indicazione del personale e della percentuale di impegno di ciascuna risorsa profuso per raggiungimento dell'obiettivo, specifica del livello e profilo professionale, delle ore di contratto e quelle effettivamente lavorate e anche della relativa quantificazione di costo aziendale.

Di seguito si riportano le tabelle per ciascun settore.

## OBIETTIVI TRASVERSALI

<b>Obiettivo operativo</b>		
Tempestiva conclusione dell'iter per il pagamento delle fatture presenti in P.C.C. al 31/12/2018 utilizzando le risorse acquisite tramite l'anticipazione di liquidità 2019		
<b>Priorità</b>	<b>Durata</b>	<b>Peso</b>
Alta	01/05/2019-31/12/2019	50%
<b>Missione di bilancio</b>	<b>Programma di bilancio</b>	<b>Tipologia obiettivo</b>
		Obiettivo di sviluppo

<b>Obiettivo operativo</b>		
Recupero in termini di cassa delle risorse anticipate dal Comune di Rieti per conto di altri Enti in particolare la Regione Lazio		
<b>Priorità</b>	<b>Durata</b>	<b>Peso</b>
Alta	01/05/2019-31/12/2019	30%
<b>Missione di bilancio</b>	<b>Programma di bilancio</b>	<b>Tipologia obiettivo</b>
		Obiettivo di sviluppo

<b>Obiettivo operativo</b>		
Completamento istruttoria Debiti Fuori Bilancio		
<b>Priorità</b>	<b>Durata</b>	<b>Peso</b>
Alta	01/05/2019-31/12/2019	20%
<b>Missione di bilancio</b>	<b>Programma di bilancio</b>	<b>Tipologia obiettivo</b>
		Obiettivo di sviluppo

## SEGRETERIA GENERALE

<b>Obiettivo operativo</b>		
POTENZIAMENTO DEL SISTEMA DEI CONTROLLI INTERNI		
<b>Priorità</b>	<b>Durata</b>	<b>Peso</b>
Alta	Dal 01/05/2019 Al 31/12/2019	50%

<b>Fasi</b>	<b>Data inizio</b>	<b>Data fine</b>	<b>Peso</b>
F01 - Potenziamento del sistema dei controlli interni	01/05/2019	31/12/2019	50%

<b>Obiettivo operativo</b>		
COSTITUZIONE BANCA DATI PER UN COSTANTE MONITORAGGIO DELLO STATO DEL CONTENZIOSO		
<b>Priorità</b>	<b>Durata</b>	<b>Peso</b>
Alta	Dal 01/05/2019 Al 31/12/2019	50%

<b>Fasi</b>	<b>Data inizio</b>	<b>Data fine</b>	<b>Peso</b>
F01 - Costituzione banca dati per un costante monitoraggio dello stato del contenzioso	01/05/2019	31/12/2019	50%

<b>Obiettivo operativo</b>		
TRATTAZIONE DELLE POSIZIONI DEI DEBITI FUORI BILANCIO NEL RISPETTO DEI TEMPI PREVISTI DAGLI OBIETTIVI DEL PIANO DI RISANAMENTO		
<b>Priorità</b>	<b>Durata</b>	<b>Peso</b>
Alta	Dal 01/05/2019 Al 31/12/2019	100%

<b>Fasi</b>	<b>Data inizio</b>	<b>Data fine</b>	<b>Peso</b>
F01 - Trattazione delle posizioni dei debiti fuori bilancio nel rispetto dei tempi previsti dagli obiettivi del piano di risanamento	01/05/2019	31/12/2019	100%

## SETTORE AFFARI GENERALI E ASSISTENZA ORGANI ISTITUZIONALI

<b>Obiettivo operativo</b>		
POTENZIAMENTO E RIORGANIZZAZIONE DELL'UFFICIO CED		
<b>Priorità</b>	<b>Durata</b>	<b>Peso</b>
Alta	Dal 01/05/2019 Al 31/12/2019	80%

<b>Data inizio</b>	<b>Data inizio</b>	<b>Data fine</b>	<b>Peso</b>
F01 - Potenziamento e riorganizzazione dell'ufficio ced	01/05/2019	31/12/2019	80%

<b>Obiettivo operativo</b>		
S04.02 OTTIMIZZAZIONE DEL SERVIZIO DEL PROTOCOLLO INFORMATICO		
<b>Priorità</b>	<b>Durata</b>	<b>Peso</b>
Alta	Dal 01/05/2019 Al 31/12/2019	20%

<b>Fasi</b>	<b>Data inizio</b>	<b>Data fine</b>	<b>Peso</b>
F01 - Ottimizzazione del servizio del protocollo informatico	01/05/2019	31/12/2019	20%



## SETTORE SOCIALE

<b>Obiettivo operativo</b>		
Riorganizzazione dell'archivio di Settore agendo sia sulla verifica e riclassificazione del materiale esistente con eventuale procedura di scarto. Avvio al processo di digitalizzazione dell'archivio		
<b>Priorità</b>	<b>Durata</b>	<b>Peso</b>
Alta	Dal 01/05/2019 Al 31/12/2020	100%
<b>Missione di bilancio</b>	<b>Programma di bilancio</b>	<b>Tipologia obiettivo</b>
1 SERVIZI ISTITUZIONALI, GENERALI E DI GESTIONE	11 Altri servizi generali	Obiettivo di sviluppo

<b>Fasi</b>	<b>Data inizio</b>	<b>Data fine</b>	<b>Peso</b>
F01 - Ricognizione e analisi del materiale esistente presso il Comando della Polizia Municipale e avvio dell'iter per la creazione dei faldoni, lo scarto e per la digitalizzazione degli atti	01/05/2019	31/07/2019	25%
F02 - Classificazione del materiale recuperato e individuazione dello scarto	01/08/2019	30/09/2019	25%
F03 - Avvio dell'iter per lo smaltimento dello scarto secondo la normativa di riferimento	01/10/2019	31/10/2019	25%
F04 - Creazione dei faldoni organizzati e omogenei del materiale disponibile	01/11/2019	30/11/2019	25%

<b>Obiettivo operativo</b>		
Revisione del regolamento dei contributi economici con integrazioni del livello di reddito presso strutture semiresidenziali e residenziali per disabili e anziani		
<b>Priorità</b>	<b>Durata</b>	<b>Peso</b>
Alta	Dal 01/05/2019 Al 30/11/2019	25%
<b>Missione di bilancio</b>	<b>Programma di bilancio</b>	<b>Tipologia obiettivo</b>
12 DIRITTI SOCIALI, POLITICHE SOCIALI E FAMIGLIA	03 Interventi per gli anziani	Obiettivo di miglioramento

<b>Fasi</b>	<b>Data inizio</b>	<b>Data fine</b>	<b>Peso</b>
F01 - Analisi del regolamento vigente e della normativa di riferimento per l'elaborazione e l'invio alle commissioni consiliari della proposta di Regolamento	01/05/2019	30/11/2019	100%

<b>Obiettivo operativo</b>		
Regolamento per la gestione degli alloggi di proprietà comunale		
<b>Priorità</b>	<b>Durata</b>	<b>Peso</b>
Alta	Dal 01/05/2019 Al 30/11/2019	15%
<b>Missione di bilancio</b>	<b>Programma di bilancio</b>	<b>Tipologia obiettivo</b>
8 ASSETTO DEL TERRITORIO ED EDILIZIA ABITATIVA	02 Edilizia residenziale pubblica e locale e piani di edilizia economico-popolare	Obiettivo di miglioramento

<b>Data inizio</b>	<b>Data inizio</b>	<b>Data fine</b>	<b>Peso</b>
F01 - Analisi del regolamento vigente e della normativa di riferimento per l'elaborazione e l'invio alle commissioni consiliari della proposta di Regolamento	01/05/2019	30/11/2019	100%

## SETTORE ECONOMICO FINANZIARIO

<b>Obiettivo operativo</b>		
Ricognizione, razionalizzazione e messa a reddito del patrimonio immobiliare comunale a seguito di esperimento positivo della procedura ad evidenza pubblica prevista dalla normativa vigente tempo per tempo		
<b>Priorità</b>	<b>Durata</b>	<b>Peso</b>
Alta	Dal 01/05/2019 Al 31/12/2019	3%
<b>Missione di bilancio</b>	<b>Programma di bilancio</b>	<b>Tipologia obiettivo</b>
1 SERVIZI ISTITUZIONALI, GENERALI E DI GESTIONE	05 Gestione dei beni demaniali e patrimoniali	Obiettivo di miglioramento

<b>Fasi</b>	<b>Data inizio</b>	<b>Data fine</b>	<b>Peso</b>
F04 - Pubblicizzazione del bando per l'alienazione di alcuni immobili comunali secondo il piano di alienazione e valorizzazione	01/05/2019	31/10/2019	50%
F05 - Conclusione dell'iter di alienazione dei seguenti immobili previsti a seguito di esperimento positivo della procedura ad evidenza pubblica prevista dalla normativa vigente tempo per tempo	01/11/2020	31/12/2019	50%

<b>Obiettivo operativo</b>		
Accertamento entrate tributarie ai fini del recupero dell'evasione e perseguimento dell'equità fiscale		
<b>Priorità</b>	<b>Durata</b>	<b>Peso</b>
Alta	Dal 01/07/2019 Al 31/12/2020	4%
<b>Missione di bilancio</b>	<b>Programma di bilancio</b>	<b>Tipologia obiettivo</b>
1 SERVIZI ISTITUZIONALI, GENERALI E DI GESTIONE	04 Gestione delle entrate tributarie e servizi fiscali	Obiettivo di miglioramento

<b>Fasi</b>	<b>Data inizio</b>	<b>Data fine</b>	<b>Peso</b>
F01 - Gara ai fini dell'implementazione del gettito tributario	01/07/2019	31/12/2019	100%
F02 - Messa a regime delle attività	01/01/2020	31/12/2020	100%

<b>Obiettivo operativo</b>		
Monitoraggio delle attività e governance società partecipate e/o organismi partecipati e strumentali		
<b>Priorità</b>	<b>Durata</b>	<b>Peso</b>
Alta	Dal 01/05/2019 Al 31/12/2019	100%
<b>Missione di bilancio</b>	<b>Programma di bilancio</b>	<b>Tipologia obiettivo</b>
1 SERVIZI ISTITUZIONALI, GENERALI E DI GESTIONE	03 Gestione economica, finanziaria, programmazione e provveditorato	Obiettivo di miglioramento

<b>Fasi</b>	<b>Data inizio</b>	<b>Data fine</b>	<b>Peso</b>
F01 - Implementazione di una metodologia per la gestione delle attività di supporto a ciascuna articolazione funzionale in organigramma utile al controllo strategico	01/05/2019	31/12/2019	100%

<b>Obiettivo operativo</b>		
Gestione dei mutui in essere al fine di valutare la rinegoziazione delle condizioni in essere.		
<b>Priorità</b>	<b>Durata</b>	<b>Peso</b>
Alta	Dal 01/05/2019 Al 31/12/2019	50%
<b>Missione di bilancio</b>	<b>Programma di bilancio</b>	<b>Tipologia obiettivo</b>
01 - SERVIZI ISTITUZIONALI, GENERALI E DI GESTIONE	03 Gestione economica, finanziaria, programmazione e provveditorato	Obiettivo di miglioramento

<b>Fasi</b>	<b>Data inizio</b>	<b>Data fine</b>	<b>Peso</b>
F01 – Monitoraggio dei mutui esistenti e verifica delle condizioni finanziarie	01/05/2019	30/09/2019	50%
F02 – Predisposizione proposte di rinegoziazione	01/10/2019	31/12/2019	50%

## SETTORE URBANISTICA

<b>Obiettivo operativo</b>		
Piano Quadro Comprensorio C3, Sottozona C2 - Porrara1		
<b>Priorità</b>	<b>Durata</b>	<b>Peso</b>
Alta	Dal 01/05/2019 Al 31/12/2019	20%
<b>Missione di bilancio</b>	<b>Programma di bilancio</b>	<b>Tipologia obiettivo</b>
9 SVILUPPO SOSTENIBILE E TUTELA DEL TERRITORIO E DELL'AMBIENTE	01 Difesa del suolo	Obiettivo di miglioramento

<b>Fasi</b>	<b>Data inizio</b>	<b>Data fine</b>	<b>Peso</b>
F01 - Individuazione sub comprensori e viabilità	01/05/2019	31/12/2019	100%

<b>Obiettivo operativo</b>		
DPCM 25 maggio 2016 - Parco Circolare Diffuso - Intervento 12 -Recupero Area degradata ex Mattatoio		
<b>Priorità</b>	<b>Durata</b>	<b>Peso</b>
Alta	Dal 01/05/2019 Al 31/12/2019	40%
<b>Missione di bilancio</b>	<b>Programma di bilancio</b>	<b>Tipologia obiettivo</b>
9 SVILUPPO SOSTENIBILE E TUTELA DEL TERRITORIO E DELL'AMBIENTE	02 Tutela, valorizzazione e recupero ambientale	Obiettivo di miglioramento

<b>Fasi</b>	<b>Data fine</b>	<b>Data fine</b>	<b>Peso</b>
F01 - Gara comunitaria per l'affidamento incarico di progettazione e Direzione Lavori	01/05/2019	31/12/2019	100%

## LAVORI PUBBLICI

<b>Obiettivo operativo</b>		
Completamento spazi funzionali teatro "Flavio Vespasiano" - III stralcio		
<b>Priorità</b>	<b>Durata</b>	<b>Peso</b>
Alta	Dal 01/05/2019 Al 31/12/2019	30%
<b>Missione di bilancio</b>	<b>Programma di bilancio</b>	<b>Tipologia obiettivo</b>
5 TUTELA E VALORIZZAZIONE DEI BENI E DELLE ATTIVITA' CULTURALI	01 Valorizzazione dei beni di interesse storico	Obiettivo di miglioramento

<b>Fasi</b>	<b>Data inizio</b>	<b>Data fine</b>	<b>Peso</b>
F01 - Progettazione Esecutiva	01/05/2019	31/12/2019	100%

<b>Obiettivo operativo</b>		
S05.08 Decreto n° 1007 del 21/12/2017 - Interventi di messa in sicurezza e adeguamento sismico degli edifici scolastici - art. 1 comma 140 L. 232/2016 - Scuola elementare "Lombardo Radice" e "Cirese" - P. I		
<b>Priorità</b>	<b>Durata</b>	<b>Peso</b>
Alta	Dal 01/05/2019 Al 31/12/2019	
<b>Missione di bilancio</b>	<b>Programma di bilancio</b>	<b>Tipologia obiettivo</b>
4 ISTRUZIONE E DIRITTO ALLO STUDIO	02 – altri ordini di istruzione	Obiettivo di miglioramento

<b>Data inizio</b>	<b>Data inizio</b>	<b>Data fine</b>	<b>Peso</b>
F02 - Procedura affidamento servizio di progettazione	01/05/2019	31/12/2019	100%

<b>Obiettivo operativo</b>		
Valutazione e mitigazione rischio sismico negli edifici scolastici		
<b>Priorità</b>	<b>Durata</b>	<b>Peso</b>
Alta	Dal 01/05/2019 Al 31/12/2019	100%
<b>Missione di bilancio</b>	<b>Programma di bilancio</b>	<b>Tipologia obiettivo</b>
4 ISTRUZIONE E DIRITTO ALLO STUDIO	02 Altri ordini di istruzione	Obiettivo di miglioramento

<b>Fasi</b>	<b>Data inizio</b>	<b>Data fine</b>	<b>Peso</b>
F01 - Indagini sui materiali	01/05/2019	31/08/2019	50%
F02 - Indagini geotecniche	01/09/2019	30/11/2019	25%
F03- Verifiche vulnerabilità	01/09/2019	31/12/2019	25%

<b>Obiettivo operativo</b>		
Assegnazione delle aree ricomprese nei P.E.E.P. – ex Legge n. 167/1962		
<b>Priorità</b>	<b>Durata</b>	<b>Peso</b>
Alta	Dal 01/05/2019 Al 31/12/2019	20%
<b>Missione di bilancio</b>	<b>Programma di bilancio</b>	<b>Tipologia obiettivo</b>
08 - ASSETTO DEL TERRITORIO ED EDILIZIA ABITATIVA	02 - Edilizia residenziale pubblica e locale e piani di edilizia economico-popolare	Obiettivo di miglioramento

<b>Fasi</b>	<b>Data inizio</b>	<b>Data fine</b>	<b>Peso</b>
F01 – Predisposizione dei criteri di assegnazione	01/05/2019	31/08/2019	50%
F02 – Redazione del bando	01/09/2019	30/11/2019	25%
F03- Pubblicazione del bando	01/12/2019	31/12/2019	25%

## SETTORE AMBIENTE E MANUTENZIONE

<b>Obiettivo operativo</b>		
Affidamento della progettazione delle tombe IPOGEE		
<b>Priorità</b>	<b>Durata</b>	<b>Peso</b>
Alta	Dal 01/06/2019 Al 31/12/2019	40%
<b>Missione di bilancio</b>	<b>Programma di bilancio</b>	<b>Tipologia obiettivo</b>
1 SERVIZI ISTITUZIONALI, GENERALI E DI GESTIONE	06 Ufficio tecnico	Obiettivo di sviluppo

Fasi	Data inizio	Data fine	Peso
F01 - Indizione della conferenza dei servizi per l'approvazione del progetto preliminare	01/06/2019	30/06/2019	33%
F02 - Pubblicazione del bando per l'individuazione del contraente	01/07/2019	31/10/2019	34%
F03 - Affidamento della progettazione	01/11/2019	31/12/2019	33%

<b>Obiettivo operativo</b>		
Manutenzione straordinaria parcheggio di Via S. Francesco (Accordo con Provincia di Rieti e Fondazione Varrone)		
<b>Priorità</b>	<b>Durata</b>	<b>Peso</b>
Alta	Dal 01/05/2019 Al 30/06/2020	50%
<b>Missione di bilancio</b>	<b>Programma di bilancio</b>	<b>Tipologia obiettivo</b>
9 SVILUPPO SOSTENIBILE E TUTELA DEL TERRITORIO E DELL'AMBIENTE	02 Tutela, valorizzazione e recupero ambientale	Obiettivo di miglioramento

Fasi	Data inizio	Data fine	Peso
F01 - Individuazione e reperimento delle risorse economiche necessarie alla realizzazione del progetto	01/05/2019	30/06/2019	20%
F02 - Avvio dei lavori di manutenzione straordinaria/ampliamento	01/07/2019	31/12/2019	20%
F03 - Convocazione delle parti: Provincia e Fondazione Varrone per esame accordo	01/05/2019	31/12/2019	20%
F04 - Convocazione della conferenza dei servizi per l'approvazione del progetto preliminare	01/05/2019	31/12/2019	20%
F05 - Redazione progetto definitivo	01/05/2019	31/12/2019	20%
F06 - Individuazione e reperimento delle risorse economiche necessarie alla realizzazione del progetto	01/01/2020	30/06/2020	50%

<b>Obiettivo operativo</b>		
Convocazione del tavolo Tecnico-operativo per l'eventuale definizione dell'Unità di Rete Locale di T.P.L. con comuni limitrofi		
<b>Priorità</b>	<b>Durata</b>	<b>Peso</b>
Alta	Dal 01/05/2019 Al 31/12/2019	50%
<b>Missione di bilancio</b>	<b>Programma di bilancio</b>	<b>Tipologia obiettivo</b>
10 TRASPORTI E DIRITTO ALLA MOBILITA'	02 Trasporto pubblico locale	Obiettivo di sviluppo

<b>Fasi</b>	<b>Data inizio</b>	<b>Data fine</b>	<b>Peso</b>
F01 - Avvio della realizzazione del progetto di TPL e dell'eventuale unità di rete	01/05/2019	31/12/2019	100%

<b>Obiettivo operativo</b>		
Interventi di ammodernamento ed efficientamento energetico degli impianti di pubblica illuminazione		
<b>Priorità</b>	<b>Durata</b>	<b>Peso</b>
Alta	Dal 01/02/2019 Al 30/04/2020	50%
<b>Missione di bilancio</b>	<b>Programma di bilancio</b>	<b>Tipologia obiettivo</b>
9 SVILUPPO SOSTENIBILE E TUTELA DEL TERRITORIO E DELL'AMBIENTE	Tutela, valorizzazione e recupero ambientale	Obiettivo di sviluppo

<b>Data inizio</b>	<b>Data inizio</b>	<b>Data fine</b>	<b>Peso</b>
F01 – Sostituzione lampade con lampade a LED	01/02/2019	30/06/2019	20%
F02- Avvio delle ricognizioni impiantistiche	01/04/2019	31/08/2019	20%
F03 – Sostituzione apparecchi d'illuminazione	01/07/2019	31/12/2019	20%
F04 – Progettazione interventi manutentivi straordinari	01/05/2019	31/12/2019	20%
F05 – Interventi manutentivi sui quadri	01/08/2019	31/12/2019	10%
F06 – Interventi manutentivi sulle reti	01/09/2019	30/04/2020	10%

<b>Obiettivo operativo</b>		
Efficientamento delle fontane cittadine		
<b>Priorità</b>	<b>Durata</b>	<b>Peso</b>
Alta	Dal 01/06/2019 Al 31/12/2019	30%
<b>Missione di bilancio</b>	<b>Programma di bilancio</b>	<b>Tipologia obiettivo</b>
9 SVILUPPO SOSTENIBILE E TUTELA DEL TERRITORIO E DELL'AMBIENTE	Tutela, valorizzazione e recupero ambientale	Obiettivo di sviluppo

<b>Data inizio</b>	<b>Data inizio</b>	<b>Data fine</b>	<b>Peso</b>
F01 – Ricognizione delle fontane cittadine	01/06/2019	31/07/2019	20%
F02- Studio di fattibilità delle soluzioni tecnologiche tese al risparmio idrico economico	01/08/2019	30/09/2019	70%
F03 – Proposte di intervento	01/10/2019	31/12/2019	10%



**Obiettivo operativo**

PROPOSTE DI MIGLIORAMENTO DEL SERVIZIO DEL MUSEO CIVICO AL FINE DI GARANTIRE LE APERTURE ANCHE NEL FINE SETTIMANA E NEI FESTIVI

<b>Priorità</b>	<b>Durata</b>	
Alta	Dal 01/05/2019 Al 30/06/2019	100%
<b>Missione di bilancio</b>	<b>Programma di bilancio</b>	<b>Tipologia obiettivo</b>
I SERVIZI ISTITUZIONALI, GENERALI E DI GESTIONE	07 Elezioni e consultazioni popolari - grafe e stato civile	Obiettivo di miglioramento

<b>Fasi</b>	<b>Data inizio</b>	<b>Data fine</b>	<b>Peso</b>
F01 – Proposte di miglioramento del servizio del museo civico al fine di garantire le aperture anche nel fine settimana e nei festivi	01/05/2019	30/06/2019	100%

## SETTORE RISORSE UMANE

<b>Obiettivo operativo</b>		
Alla luce del nuovo CCNL deve essere avviato un tavolo di concertazione/contrattazione per la definizione della proposta di contratto decentrato		
<b>Priorità</b>	<b>Durata</b>	<b>Peso</b>
Alta	Dal 15/05/2019 Al 31/07/2019	100%
<b>Missione di bilancio</b>	<b>Programma di bilancio</b>	<b>Tipologia obiettivo</b>
1 SERVIZI ISTITUZIONALI, GENERALI E DI GESTIONE	10 Risorse umane	Obiettivo di miglioramento

<b>Fasi</b>	<b>Data inizio</b>	<b>Data fine</b>	<b>Peso</b>
F01 - Svolgimento della fase prodromica preventiva all'avvio e alla conclusione del procedimento di sottoscrizione del Contratto Decentrato	15/05/2019	31/07/2019	100%

## SETTORE CULTURA E SVILUPPO DEL TERRITORIO

<b>Obiettivo operativo</b>		
Avvio dell'iter per il bando di avviso pubblico per gli incentivi per il miglioramento sismico ai privati		
<b>Priorità</b>	<b>Durata</b>	<b>Peso</b>
Alta	Dal 01/05/2019 Al 31/12/2019	100%
<b>Missione di bilancio</b>	<b>Programma di bilancio</b>	<b>Tipologia obiettivo</b>
14 SVILUPPO ECONOMICO E COMPETITIVITA'	03 Ricerca ed innovazione	Obiettivo di miglioramento

Fasi	Data inizio	Data fine	Peso
F01 – Pubblicazione del bando	01/05/2019	15/06/2019	20%
F02 – Azioni di comunicazione e disseminazione del bando	01/06/2019	30/08/2019	20%
F03 – Istruttoria delle domande	01/09/2019	30/11/2019	30%
F04 – Determinazione di approvazione della graduatoria	01/12/2019	31/12/2019	30%

<b>Obiettivo operativo</b>		
Avvio dell'iter per il bando di avviso pubblico per gli incentivi per le attività produttive, culturali e sportive del territorio		
<b>Priorità</b>	<b>Durata</b>	<b>Peso</b>
Alta	Dal 01/09/2019 Al 31/12/2019	50%
<b>Missione di bilancio</b>	<b>Programma di bilancio</b>	<b>Tipologia obiettivo</b>
14 SVILUPPO ECONOMICO E COMPETITIVITA'	01 Industria, PMI e Artigianato	Obiettivo di sviluppo

Fasi	Data inizio	Data fine	Peso
F01 – Pubblicazione del bando	01/09/2019	30/09/2019	20%
F02 – Azioni di comunicazione e disseminazione	01/09/2019	30/10/2019	30%
F03 – Catalogazione ed istruttoria delle domande ricevute	01/11/2019	31/12/2019	50%

<b>Obiettivo operativo</b>		
Concessioni impianti sciistici di risalita Monte Terminillo		
<b>Priorità</b>	<b>Durata</b>	<b>Peso</b>
Alta	Dal 01/06/2019 Al 31/12/2019	100%
<b>Missione di bilancio</b>	<b>Programma di bilancio</b>	<b>Tipologia obiettivo</b>
07- TURISMO	01 Sviluppo e la valorizzazione del turismo	Obiettivo di sviluppo

Fasi	Data inizio	Data fine	Peso
F01 – Esame e studio degli impianti di risalita esistenti e verifica delle concessioni in essere	01/06/2019	30/09/2019	30%
F02 – Studio di un bando omnicomprensivo relativo alla gara degli impianti, eventualmente concertato con la Provincia di Rieti	01/10/2019	30/11/2019	40%
F03 – Predisposizione degli atti di gara	01/12/2019	31/12/2019	30%

<b>Obiettivo operativo</b>		
Ingresso del Comune di Rieti in A.N.P.R.		
<b>Priorità</b>	<b>Durata</b>	<b>Peso</b>
Alta	Dal 01/05/2019 Al 31/12/2019	100%
<b>Missione di bilancio</b>	<b>Programma di bilancio</b>	<b>Tipologia obiettivo</b>
01 – Servizi istituzionali generali e di gestione	07 – Elezioni e consultazioni popolari, anagrafe e stato civile	Obiettivo di sviluppo

<b>Data inizio</b>	<b>Data inizio</b>	<b>Data fine</b>	<b>Peso</b>
F01 – Attività di pre-subentro - Compilazione scheda di monitoraggio da inviare al Ministero dell'Interno - Predisposizione dei file di pre-subentro	01/05/2019	30/07/2019	50%
F02 – Bonifica dati A.N.P.R. e validazione dei dati bonificati e subentro definitivo in A.N.P.R.	01/08/2019	30/11/2019	40%
F03 – Richiesta del contributo di A.N.P.R. al Ministero dell'Interno	01/12/2019	31/12/2019	10%

## **MODALITÀ DI MONITORAGGIO DEGLI OBIETTIVI**

Sulla base delle indicazioni fornite dal D.lgs. 150/2009 in merito alle procedure da adottare per la misurazione della performance dei Responsabili e delle Strutture ad essi assegnate, il monitoraggio dello stato di avanzamento delle attività connesse al raggiungimento degli obiettivi assegnati a ciascuna struttura sarà effettuato secondo le seguenti modalità:

1. indicando le percentuali di avanzamento dell'attività;
2. indicando la data di completamento dell'attività (solo se l'attività è conclusa);
3. allegando documenti utili alla valutazione dello stato di avanzamento;
4. inserendo nelle note spiegazioni circa le modalità di completamento, evidenziando eventuali criticità superate o che hanno reso impossibile il completamento dell'obiettivo;
5. Verificando il raggiungimento del risultato atteso per ogni fase operativa e soprattutto generale dell'obiettivo operativo.

Durante l'anno 2019 i Responsabili/Dirigenti effettueranno sia monitoraggi intermedi che un monitoraggio finale degli obiettivi indicando per ciascuno di essi le informazioni di cui sopra.

SETTORE URBANISTICA ENTRATA							
Titolo	Tipologia	Categoria	Capitolo	Articolo	Descrizione	Previsione	PDCF
1	101	52	65	3	TOSAP OCCUPAZIONI TEMPORANEE (UFFICIO URBANISTICA)	10.000,00	1.01.01.52.001
3	100	2	300	4	DIRITTI DI SEGRETERIA IN MATERIA EDILIZIO URBANISTICA	130.000,00	3.01.02.01.032
3	200	2	335	4	SANZIONI AMMINISTRATIVE IN MATERIA URBANISTICO EDILIZIA ED AMBIENTALE	250.000,00	3.02.02.01.001
3	100	2	335	11	DIRITTI DI ISTRUTTORIA - LEGISLAZIONE VIGENTE IN MATERIA DI PARERI - COLL. 1490/101	50.000,00	3.01.02.01.999
3	100	2	335	13	DIRITTI DI ISTRUTTORIA PER CERTIFICATO ERRATA PERIMETRAZIONE E PERIZIE (CORR. CAP 1490/1035)	10.000,00	3.01.02.01.999
1	101	99	335	20	NUOVO CONDONO EDILIZIO L. 326/24.11.2003 E L.R.12/8.11.2004	20.000,00	1.01.01.99.001
1	101	99	337	20	CONTRIBUTO ONERI CONCESSORI A FAVORE DEGLI ENTI RELIGIOSI PER EDIFICI DESTINATI AL CULTO - Annotaz. CORR. CAP.1492/00/S -	40.000,00	1.01.01.99.001
3	100	3	543	0	CONCESSIONE ANTENNE	10.000,00	3.01.03.01.002
3	100	3	544	0	CONCESSIONE PER ANTENNE SU MONTE TERMINILLO E RIETI (EMITTENTI RADIO TELEVISIVE)	3.100,00	3.01.03.01.002
3	100	2	770	15	INTROITI DA SANZIONI PER DANNO AMBIENTALE (ATTIVITA' COLLEGATA AL CONDONO EDILIZIO)	20.000,00	3.01.02.01.036
3	200	2	770	16	PROGETTO ISTRUZIONE PRATICHE CONDONO EDILIZIO L. 326/2003 ART. 32 CC. 40-41 (ANNOTAZ. CORR. CAP. 2936/71/S)	2.000,00	3.02.02.99.001
4	400	2	855	1	ART. 31 L.448/98: CESSIONE AREE IN DIRITTO DI PROPRIETA' COLL. CAP. VARI	300.000,00	4.04.02.01.002
4	500	1	965	1	PROVENTI DELLE CONCESSIONI EDILIZIE D.P.R. 380/01 E SUCCESSIVE MODIFICHE ED INTEGRAZIONI	2.021.000,00	4.05.01.01.001

SETTORE URBANISTICA SPESA								
Titolo	Macroag.	Missione	Programma	Capitolo	Articolo	Descrizione	Previsione	PDCF
1	3	8	2	1417	0	ESPROPRI E CASA: NOTIFICHE UFFICIALE GIUDIZIARIO E MESSI NOTIFICATORI	100,00	1.03.02.16.002
1	3	8	1	1475	0	SPESA PER ESECUZIONE ADEMPIMENTI URBANISTICI: STAMPATI, CANCELLERIA, ABBONAMENTI, RIVISTE E MINUTE VARIE	600,00	1.03.01.02.001
1	3	8	1	1477	2	URBANISTICA E GESTIONE DEL TERRITORIO: MANUT. ATTREZZATURE, SOFTWARE, HARDWARE PER ATTIVAZ. ARCHIVIO INFORMATICO E VARIE	300,00	1.03.01.02.006
1	3	8	1	1479	0	URBANISTICA E GESTIONE DEL TERRITORIO: CARTOGRAFIE, COPIE ELIOGRAFICHE, VISURE E VARIE	150,00	1.03.02.13.004
1	9	8	1	1485	0	URBANISTICA E GESTIONE DEL TERRITORIO: RIMBORSO ONERI CONCESSORI	50.000,00	1.09.99.04.000
1	3	8	1	1490	101	URBANISTICA: INCARICHI ASSISTENZA TECNICO- CONSULTIVA GESTIONE TERRE E ROCCE DA SCAVO ED ATTIVITA' ISTRUTTORIA PROGETTI L.59/95 (COLL.CAP.335/11E)	50.000,00	1.03.02.10.001
1	3	8	1	1490	103	INCARICHI PER CERTIFICATO DI ERRATA PERIMENTAZIONE BOSCHI E PERIZIE DI STIMA (CORR. 335/13E)	10.000,00	1.03.02.10.001
1	3	8	2	1492	0	EDIFICI STORICI ED ARTISTICI DI CULTO - L.R. 27/1990 (COLL.TO A CAP. 337/20/E)	40.000,00	1.03.02.09.009
2	2	8	1	3559	4	ESPROPRIAZIONE AREE P.Z. 167 IV DECENNIO (CORR. CAP. 966/10/E)	203.595,74	2.02.01.09.999
2	2	8	1	3559	5	RIUTILIZZO SOMME INTROITATE DA VENDITA TERRENI ZONA ARTIGIANALE (CORR.TE CAP. 966/07/E)	180.000,00	2.02.01.09.999

SETTORE SVILUPPO DEL TERRITORIO - SERVIZI DEMIGRAFICI E STATISTICA							
Titolo	Tipologia	Categoria	Capitolo	Articolo	Descrizione	Previsioni	PDCF
1	101	41	80	33	IMPOSTA DI SOGGIORNO	100.000,00	1.01.01.41.001
1	101	99	95	0	DIRITTI DI SEPARAZIONE	1.600,00	1.01.01.99.001
2	101	1	160	0	RIETI 2020: CONTRIBUTO STATALE PER INTERVENTI DI CARATTERE IMMATERIALE - DPCM 6 DICEMBRE 2016 - COLL CAP S 1000/00, 1001/00, 1002/00, 1003/00, 1004/00, 1005/00, 1006/00, 1007/00, 1008/00, 1009/00, 1010/00	2.565.000,00	2.01.01.01.003
2	101	1	162	0	CONTRIBUTO DI.COMA.C PER RIMBORSO CONTRIBUTI DI AUTONOMA SISTEMAZIONE (ART. 3 ORD. C.D.P.C. N. 388/16 - COLL CAP S 2944/08)	1.250.000,00	2.01.01.01.003
2	103	2	166	0	RIETI 2020: CONTRIBUTO DA PRIVATI PER INTERVENTI DI CARATTERE IMMATERIALE - COLL CAP S 1000/00 PER E 21.500, 1003/00 PER E 15.000, 1010/00 PER E 25.000	51.500,00	2.01.03.02.999
2	105	1	204	10	FONDI EUROPEI PROGETTO HEART TO HEARTS - COLL AI CAPP.1322/1-25	10.000,00	2.01.05.01.001
2	101	2	210	5	CONSIGLIO REG. LAZIO: CONTRIBUTO PER MANIFESTAZIONI TURISTICHE (L.R. 26/2007) - COLL. CAP. 2720/00/5	25.000,00	2.01.01.02.001
2	101	2	210	9	CONTRIBUTI REGIONE LAZIO PER ATTIVITA' E MANIFESTAZIONI CULTURALI - Annot.: CORR. CAP.1341/70 S	18.000,00	2.01.01.02.001
2	101	2	241	0	CONTRIBUTO REGIONALE 'IL CAMMINO DI FRANCESCO NELLA VALLE SANTA REATINA' - INTERVENTI DI MIGLIORAMENTO AI FINI DELLA SICUREZZA DEI CAMMINATORI - ATTRAVERSAMENTI PEDONALI LUNGO I PERCORSI NELLA VALLE SANTA - COLL CAP S 1344/00	90.000,00	2.01.01.02.001
2	101	2	292	2	'CAMMINO DI FRANCESCO': ACCORDO DI PROGRAMMA QUOTA ADESIONE (COLL CAP. 1341/15)	8.000,00	2.01.01.02.003
3	100	2	300	1	DIRITTI DI SEGRETERIA SULLE CERTIFICAZIONI	4.500,00	3.01.02.01.032
3	100	2	300	3	DIRITTI DI SEGRETERIA DA CONTRATTI	7.000,00	3.01.02.01.032
3	100	2	300	6	IMPOSTA DI BOLLO - D.P.R. 30/12/82, N. 955 (AUTORIZZAZIONE AD ASSOLVERE IN MODO VIRTUALE N. 13528/98) - Annotaz.: CORR. 6394/5/S	70.000,00	3.01.02.01.032
3	100	2	300	15	DIRITTI DI SEGRETERIA ACCESSO AGLI ATTI	10.000,00	3.01.02.01.032
3	100	2	300	16	DIRITTI DI SEGRETERIA PRATICHE SPORTELLO UNICO ATTIVITA' PRODUTTIVE (SUAP) - COLL CAP S 2825/00	25.000,00	3.01.02.01.032
3	100	2	300	18	DIRITTI PER CELEBRAZIONE MATRIMONI FUORI DELLA CASA COMUNALE	5.000,00	3.01.02.01.999
2	101	1	306	0	RIMBORSO DALLO STATO PER CONSULTAZIONE ELETTORALE (ELEZIONI POLITICHE E/O EUROPEE) - COLL CAP 182/00 S	390.000,00	2.01.01.01.000
2	101	1	307	0	RIMBORSO DALLO STATO PER CONSULTAZIONE REFERENDARIA (REFERENDUM ABROGATIVO/COSTITUZIONALE) - COLL CAP 183/00 S	390.000,00	2.01.01.01.000
3	100	2	315	0	DIRITTI PER IL RILASCIO DELLE CARTE DI IDENTITA'	33.000,00	3.01.02.01.033
3	100	2	316	0	DIRITTI PER IL RILASCIO O RINNOVO DELLA CARTA DI IDENTITA' ELETTRONICA (CIE) - COLL CAP S 392/00	70.000,00	3.01.02.01.033
3	100	2	320	99	I.S.T.A.T. - RILEVAZIONE PREZZI AL CONSUMO (ANNOTAZ. CORRISP. CAP. 422/00/S)	15.000,00	3.01.02.01.036
3	100	2	320	100	I.S.T.A.T. - RIMBORSI PER INDAGINI STATISTICHE (CORR. 421/3-100)	4.000,00	3.01.02.01.036
3	200	2	335	60	SANZIONI IMPOSTA SOGGIORNO COLL AL CAP 1323/05	15.000,00	3.02.02.01.001
3	100	2	436	0	PROVENTI DA MOSTRA MERCATO DEL CENTRO STORICO	9.000,00	3.01.02.01.009
3	100	2	437	0	RIMBORSO SPESE PER ORGANIZZAZIONE MANIFESTAZIONI FIERISTICHE	10.000,00	3.01.02.01.009
3	100	1	491	0	INTROITI DA VERSAMENTO UTENTI TITOLATI DI IMPIANTI TERMICI COLL. 2942/S	20.000,00	3.01.01.01.004
3	100	3	538	0	PRENOTAZIONE SALA CONSILIARE	4.100,00	3.01.03.02.002
3	100	1	546	0	INTROITI DA VENDITA TERRENI ZONA ARTIGIANALE DI VAZIA PER SPESE LEGALI EVENTUALI CONTENZIOSI (COLL 240/110)	30.000,00	3.01.01.01.999
3	500	2	700	0	CONCORSO NELLA SPESA PER FUNZIONAMENTO COMMISSIONE ELETTORALE MANDAMENTALE - COLL.TO CON QUOTA CAPP. 179/7,180/100,181 ED ALTRI	25.500,00	3.05.02.03.002
3	500	99	729	0	RIMBORSO UTENTI RILASCIO PARERE C.C.V.L.P.S. CORR. IN QUOTA AL CAP. 2840/S	2.500,00	3.05.99.99.999
2	101	2	770	28	CONTRIBUTO REGIONALE PER SPESE S.A.I. SERVIZIO AGRICOLO INTERCOMUNALE (EX UMA)-COLLEGATO SPESA PERSONALE	67.788,00	2.01.01.02.001
4	200	1	945	0	CONTRIBUTO REGIONALE PROGRAMMA 'RETI DI IMPRESE TRA ATTIVITA' ECONOMICHE SU STRADA' - PROGETTO PORTA ROMANA, RIETI C'ENTRO, TERMINILLO 2.0, EDICONET - COLL CAP S 3017/01-3017/02-3017/03-3017/04	80.000,00	4.02.01.02.001
4	300	12	966	7	INTROITI VENDITA AREE ZONA ARTIGIANALE VAZIA (CORR.TE CAP S 3559/05)	270.000,00	4.03.12.99.999
9	200	99	1315	0	RIMBORSO DALLO STATO PER OPERAZIONI DI CENSIMENTO (CAP. 5415/S)	110.000,00	9.02.99.99.999



SETTORE SVILUPPO DEL TERRITORIO - SERVIZI DEMOGRAFICI E STATISTICA SPESA								Previsioni	PDCF
Titolo	Macroag.	Missione	Programmi	Capitolo	Articolo	Descrizione			
1	3	1	11	160	20	SERVIZI GENERALI: SPESE POSTALI	35.000,00	1.03.02.16.002	
1	3	1	11	160	25	SPESE POSTALI RUOLI POLIZIA MUNICIPALE COLL. CAP. 765/E	5.000,00	1.03.02.16.002	
1	1	1	7	179	2	COMMISSIONE ELETTORALE CIRCONDARIALE: CONTRIBUTI CPDEL- INAIL c/E SU PERSONALE DIPENDENTE	1.921,07	1.01.02.01.001	
1	2	1	7	179	7	IRAP SU SPESE PER FUNZIONAMENTO COMM.NE ELETT. CIRCOND. 1^ E 2^ SOTT.NE (COLL. IN QUOTA AL CAP. 700/E)	632,91	1.02.01.01.001	
1	1	1	7	179	8	COMMISSIONE ELETTORALE CIRCONDARIALE: LAVORO STRAORDINARIO	7.446,02	1.01.01.01.003	
1	3	1	7	180	100	UFFICIO ELETTORALE: FUNZIONAMENTO DELLE COMMISSIONI ELETTORALE CIRCONDARIALE E SOTTOCOMMISSIONI 1^E 2^ - Annotaz.: COLL.TO IN QUOTA A C.700/E	2.000,00	1.03.02.01.007	
1	3	1	7	182	0	E) SPESA PER ELEZIONI POLITICHE E/O EUROPEE (COLL CAP 306/00	390.000,00	1.03.02.99.999	
1	3	1	7	183	0	SPESA PER CONSULTAZIONE REFERENDARIA (REFERENDUM ABROGATIVO E/O COSTITUZIONALE) - COLL CAP 307/00 E	390.000,00	1.03.02.99.999	
1	1	1	7	184	0	COMMISSIONE ELETTORALE CIRCONDARIALE: LAVORO PERSONALE DIP. PROGETTO PRODUTTIVITA'	18.031,56	1.01.01.01.000	
1	1	1	7	185	2	COMMISSIONE ELETTORALE CIRCONDARIALE: CONTRIBUTI CPDEL- INAIL c/E SU PROGETTO DI PRODUTTIVITA'	4.435,76	1.01.02.01.001	
1	2	1	7	185	7	COMMISSIONE ELETTORALE CIRCONDARIALE: IRAP SU PROGETTO DI PRODUTTIVITA' PERSONALE DIPENDENTE	1.532,68	1.02.01.01.001	
1	3	9	1	240	110	SPESE LEGALI PER EVENTUALI CONTENZIOSI ZONA ARTIGIANALE DI VAZIA COLL AL CAP 546/00E	30.000,00	1.03.02.99.002	
1	3	1	7	368	0	STATO CIVILE: SPESE PER RILEGATURE REGISTRI	1.500,00	1.03.01.02.001	
2	4	1	7	392	0	TRASFERIMENTO MINISTERO DELL'INTERNO PER RISTORO SPESE DI GESTIONE SOSTENUTE DALLO STATO PER RILASCIO CARTA IDENTITA' ELETTRONICA (CIE) - COLL CAP E 316/00	70.000,00	1.04.01.01.001	
1	3	1	7	393	2	SERVIZI DEMOGRAFICI: ACQUISTO SOFTWARE ED ALTRO MATERIALE INFORMATICO	900,00	1.03.01.02.007	
1	4	1	7	393	5	UFFICIO ANAGRAFE: QUOTE ASSOCIATIVE	785,00	1.04.01.01.011	
1	2	1	7	394	5	ANAGRAFE: IMPOSTA BOLLO VIRTUALE MIN.RO FINANZE - Annotaz.: CORR.TE A CAP.300/6 E.	70.000,00	1.02.01.06.001	
1	3	1	8	421	3	UFFICIO STATISTICA: COMPENSO AI RILEVATORI (VEDI ANCHE C.421/100 E 320/100 E.)	3.500,00	1.03.02.11.999	
1	3	1	8	421	100	UFFICIO STATISTICA: COMPENSO AL RESPONSABILE SU RILEVAZIONI (VEDI ANCHE CAP.421/3 E CAP. 320/100 E)	500,00	1.03.02.11.999	
1	3	1	8	422	0	I.S.T.A.T. - RILEVAZIONE PREZZI AL CONSUMO (ANNOTAZ. CORR. CAP. 320/99/E)	15.000,00	1.03.02.11.999	
1	3	9	2	1000	0	RIETI 2020: SICUREZZA IDRAULICA - STUDIO IDRAULICO Fiume VELINO, AGGIORNAMENTO PAI - COLL CAP E 160/00 E PER E 21.500 CAP E 166/00 (ANNO 2018 E 15.000 - ANNO 2019 E 6.500)	86.500,00	1.03.02.99.999	
1	4	5	1	1001	0	RIETI 2020: FINANZIAMENTO INTERVENTI DI ADEGUAMENTO SISMICO DI EDIFICI RESIDENZIALI - COLL CAP E 160/00	1.800.000,00	1.04.02.05.999	
1	3	1	2	1002	0	RIETI 2020: SERVIZIO IN-COMUNE - SPORTELLO PER LA CITTADINANZA PER LA PROGETTAZIONE EUROPEA SUI TEMI DELLA VISION - COLL CAP E 160/00	45.000,00	1.03.02.99.999	
1	3	6	1	1003	0	RIETI 2020: LABORATORIO COMMUNITY SHARING - PROMOZIONE SPAZI PUBBLICI, ANIMAZIONE TERRITORIALE, LABORATORI - COLL CAP 160/00 E CAP E 166/00 PER E 15.000 (ANNO 2018 E 5.000 ANNO 2019 E 5.000 ANNO 2020 E 5.000)	45.000,00	1.03.02.99.999	
1	3	6	2	1004	0	RIETI 2020: RIETI IN-FORMA - FORMAZIONE SU SPORT, TURISMO, AGROALIMENTARE E ENOGASTRONOMIA PER STUDENTI DAI 14 AI 25 ANNI - COLL CAP E 160/00	20.000,00	1.03.02.99.999	
1	4	12	2	1005	0	RIETI 2020: PRONTI PARTENZA VIA - INCLUSIONE SOCIALE ATTRAVERSO LA PRATICA SPORTIVA - SOSTEGNO ECONOMICO PER L'AVVIAMENTO ALLA PRATICA SPORTIVA - COLLE 160/00	30.000,00	1.04.02.02.999	
1	3	6	1	1006	0	RIETI 2020: PARK LIVES - PROMOZIONE ATTIVITA' FISICA NELLA AREE VERDI - COLL CAP E 160/00	45.000,00	1.03.02.99.999	
1	4	14	1	1007	0	RIETI 2020: INCENTIVI ATTIVITA' PRODUTTIVE, CULTURALI E SPORTIVE RIENTRANTI NELL'ANELLO VERDE A SERVIZIO DELLA VISION - COLL CAP E 160/00	400.000,00	1.04.03.99.999	
1	3	7	1	1008	0	RIETI 2020: VITAL CITY - PROMOZIONE LOGO VITAL CITIES E COMPLETAMENTO DEL PROCESSO DI BRANDING DEL TERRITORIO - COLL CAP 160/00	40.000,00	1.03.02.99.999	
1	3	7	1	1009	0	RIETI 2020: ARTE DIFFUSA - PROGETTO RIQUALIFICAZIONE URBANA DELL'AREA DELL'EX MATTATOIO ATTRAVERSO LA STREET ART - COLL CAP E 160/00	30.000,00	1.03.02.99.999	
1	3	6	1	1010	0	RIETI 2020: FESTIVAL DELL'ACQUA - COLL CAP E 160/00 E CAP E 166/00 PER E 25.000 (ANNO 2018 E 5.000 ANNO 2019 E 15.000 ANNO 2020 E 5.000)	75.000,00	1.03.02.99.999	

SETTORE SVILUPPO DEL TERRITORIO - SERVIZI DEMOGRAFICI E STATISTICA SPESA								
Titolo	Macroag.	Missione	Programmi	Capitolo	Articolo	Descrizione	Previsioni	PDCF
1	3	7	1	1322	1	RIUTILIZZO CONTRIBUTO FONDI EUROPEI PROGETTO HEART TO HEARTS COLL IN QUOTA 204/10E	6.000,00	1.03.02.02.005
1	3	7	1	1322	2	RIUTILIZZO CONTRIBUTO FONDI EUROPEI PROGETTO HEART TO HEARTS COLL IN QUOTA 204/10E	4.000,00	1.03.02.02.999
1	3	7	1	1323	0	RIUTILIZZO SANZIONI IMPOSTA SOGGIORNO PER MANIFESTAZIONI SVILUPPO EVENTI COLL 335/60E	15.000,00	1.03.02.02.005
1	10	7	1	1341	1	'CAMMINO DI FRANCESCO': ACCORDO DI PROGRAMMA RIUTILIZZO QUOTA ADESIONE (COLL CAP. 292/2E)	8.000,00	1.10.99.99.999
1	3	5	2	1341	2	MANIFESTAZIONI PER LO SVILUPPO E LA PROMOZIONE DEL TERRITORIO	5.000,00	1.03.02.02.005
1	10	7	1	1341	5	'CAMMINO DI FRANCESCO': ACCORDO DI PROGRAMMA QUOTA ADESIONE (A CARICO DEL COMUNE)	500,00	1.10.99.99.999
1	3	5	2	1341	70	REIMPIEGO CONTRIBUTI REGIONALI PER ATTIVITA' E MANIFESTAZIONI CULTURALI - Annot.: CORR. CAP.210/9 E	18.000,00	1.03.02.02.005
1	3	5	2	1341	100	INIZIATIVE CULTURALI ED ALTRE ATTIVITA' ARTISTICHE	1.000,00	1.03.02.02.005
1	3	6	2	1343	0	GESTIONE SERVIZIO INFORMAGIOVANI	15.000,00	1.03.02.99.999
1	3	5	1	1344	0	RIUTILIZZO CONTRIBUTO REGIONALE 'IL CAMMINO DI FRANCESCO NELLA VALLE SANTA REATINA' - INTERVENTI DI MIGLIORAMENTO AI FINI DELLA SICUREZZA DEI CAMMINATORI - ATTRAVERSAMENTI PEDONALI LUNGO I PERCORSI NELLA VALLE SANTA - COLL CAP E 241/00	90.000,00	1.03.02.09.008
1	4	6	2	1345	0	GESTIONE E FORMAZIONE SERVIZIO CIVILE	15.000,00	1.04.03.99.999
1	4	7	1	1346	1	QUOTA FUNZIONAMENTO E GESTIONE CONSORZIO SMILE & C. (COLL. AL CAP 80/33E)	5.000,00	1.04.03.99.999
1	3	7	1	1346	2	PROMOZIONE GESTIONE VALORIZZAZIONE E INIZIATIVE VARIE STAZIONE SCIISTICA MONTE TERMINILLO (COLL AL CAP 80/33E)	5.000,00	1.03.02.99.999
1	3	7	1	1346	3	SPORTELLO I.A.T. PRESTAZIONI VARIE (COLL CAP 80/33E)	15.000,00	1.03.02.99.999
1	3	7	1	1346	4	ENTE FESTA DEL SOLE (COLL CAP 80/33E)	10.000,00	1.03.02.99.999
1	3	7	1	1346	5	QUOTA DI PARTECIPAZIONE GESTIONE E FUNZIONAMENTO AGENZIA SVILUPPO LOCALE (COLL CAP 80/33E)	20.000,00	1.03.02.99.999
1	3	12	7	2274	2	P2/002 - OSSERVATORIO SUI SERVIZI SOCIALI	5.000,00	1.03.02.99.999
1	3	1	7	2401	0	ANAGRAFE - NUMERAZIONE CIVICA - FIRMATURA S.I.T. - SERVIZIO INTEGRATO TERRITORIALE ( COLL. A CAP.84/00 E.)	100.000,00	1.03.02.99.000
1	3	1	7	2413	0	ANAGRAFE: SPESE PER TOPONIMASTICA-TARGHE	1.500,00	1.03.01.02.007
1	3	14	2	2565	0	FIERE E MERCATI: SPESA PER ORGANIZZAZIONE MOSTRA-MERCATO, MERCATINI DELLE STAGIONI E DEGLI ANGELI ED ALTRE MANIFESTAZIONI (CENTRO STORICO)(COLL.AL CAP 80/33E PER E 15.000,00)	15.000,00	1.03.02.99.000
1	4	7	1	2718	100	TURISMO - MANIFESTAZIONI VARIE 'LA VALLE DEL PRIMO PRESEPE'	5.000,00	1.04.04.01.001
1	4	7	1	2720	0	RIUTILIZZO CONTRIBUTO REG. LAZIO PER MANIFESTAZIONI TURISTICHE ( L.R. 26/2007) COLL. CAP. 210/05/E	25.000,00	1.04.04.01.001
1	3	7	1	2724	0	MANIFESTAZIONI TURISTICHE PRESTAZIONI VARIE	5.000,00	1.03.02.99.000
1	3	14	1	2823	0	INIZIATIVE NEL SETTORE DELL'ARTIGIANATO E DELLE ATTIVITA' PRODUTTIVE	1.000,00	1.03.02.02.005
1	3	14	1	2825	0	RIUTILIZZO INTROITI DIRITTO DI ISTRUTTORIA SPORTELLO UNICO ATTIVITA' PRODUTTIVE (SUAP) - COLL CAP E 300/16	25.000,00	1.03.02.99.999
1	3	3	1	2840	0	SPESA PER GETTONI DI PRESENZA AI COMPONENTI LE COMMISSIONI COMUNALI DI VIGILANZA SUI LOCALI DI PUBBLICO SPETTACOLO COLL. IN QUOTA AL CAP. 729/E	2.500,00	1.03.02.01.008
1	3	1	6	2942	0	REIMPIEGO INTROITI DA VERSAMENTI UTENTI PER CONTROLLI DI LEGGE SU IMPIANTI TERMICI - Annotaz.: VEDI CAP. 491/E.	20.000,00	1.03.02.99.000
1	4	11	2	2944	8	RIUTILIZZO CONTR. DI.COMA.C TERREMOTO CONTRIB. DI AUTONOMA SISTEMAZIONE (ART. 3 ORD. C.D.P.C. N. 388/16 - COLL CAP E 162/00)	1.250.000,00	1.04.02.05.999
2	3	14	1	3017	1	RIUTILIZZO CONTRIBUTO REGIONALE PROGRAMMA 'RETI DI IMPRESE TRA ATTIVITA' ECONOMICHE SU STRADA' - PROGETTO PORTA ROMANA (DET. REG.LE N. G07999 DEL 07/06/2017) - COLL CAP E 945/00	20.000,00	2.03.03.03.999
2	3	14	1	3017	2	RIUTILIZZO CONTRIBUTO REGIONALE PROGRAMMA 'RETI DI IMPRESE TRA ATTIVITA' ECONOMICHE SU STRADA' - PROGETTO RIETI C'ENTRO (DET. REG.LE N. G07999 DEL 07/06/2017) - COLL CAP E 945/00	20.000,00	2.03.03.03.999
2	3	14	1	3017	3	RIUTILIZZO CONTRIBUTO REGIONALE PROGRAMMA 'RETI DI IMPRESE TRA ATTIVITA' ECONOMICHE SU STRADA' - PROGETTO TERMINILLO 2.0 (DET. REG.LE N. G07999 DEL 07/06/2017) - COLL CAP E 945/00	20.000,00	2.03.03.03.999
2	3	14	1	3017	4	RIUTILIZZO CONTRIBUTO REGIONALE PROGRAMMA 'RETI DI IMPRESE TRA ATTIVITA' ECONOMICHE SU STRADA' - PROGETTO EDICONET (DET. REG.LE N. G07999 DEL 07/06/2017) - COLL CAP E 945/00	20.000,00	2.03.03.03.999
2	2	1	7	3075	45	ACQUISTO SOFTWARE PER ANAGRAFE NAZIONALE POPOLAZIONE RESIDENTE COLL. IN QUOTA AL CAP. 850/3 E	3.000,00	2.02.03.02.002
2	2	10	5	4722	0	COMPLETAMENTO OPERE DI URBANIZZAZIONE ZONA ARTIGIANALE DI VAZIA COLL 966/7E	90.000,00	2.02.01.09.012
7	2	99	1	5415	0	SPESE A CARICO DELLO STATO PER OPERAZIONI CENSIMENTO DELLA POPOLAZIONE (CAP. 1315/E)	110.000,00	7.02.99.99.999

SETTORE SVILUPPO DEL TERRITORIO - SERVIZI DEMOGRAFICI E STATISTICA SPESA								
Titolo	Macroag.	Missione	Programmi	Capitolo	Articolo	Descrizione	Previsioni	PDCF
7	2	99	1	5600	0	RIUTILIZZO CONTRIBUTO REGIONE LAZIO L.R.21/91 ART.32 PER ABBATIMENTO BARRIERE ARCHITETTONICHE PRIVATI - CORR. CAP.1500/E	60.000,00	7.02.99.99.999

SETTORE SOCIALE ENTRATA							
Titolo	Tipologia	Categoria	Capitolo	Articolo	Descrizione	Previsione	PDCF
2	101	2	131	1	CONTRIBUTO REGIONALE - FUNZIONI PER RESIDENZE SANITARIE ASSISTITE ART. 25 RR.'94/1 - Annotaz.: COLL. A CAP.1530/01/S	78.000,00	2.01.01.02.001
2	101	1	133	1	FORNITURA LIBRI DI TESTO IN COMODATO (LEGGE FINANZIARIA N.449 DEL 23/12/98 EX ART. 27) Annotaz.: VEDI C. 1112/26-S	5.000,00	2.01.01.01.001
2	101	1	133	100	FORNITURA GRATUITA DEI LIBRI DI TESTO ANNOTAZIONE (LEGGE FINANZIARIA N.449 DEL 23/12/1998 EX ART. 27): COLL. A CAP. 1111/26/S	10.000,00	2.01.01.01.001
2	101	1	135	0	CONTRIB. STRAORD. PROTEZ. CIVILE N. 3620/07 IN FAVORE DI RIFUGIATI MINORI ( CORR. CAPP. 2035/02-2035/03- 2036/S)	426.650,00	2.01.01.01.001
2	101	1	138	0	CONTRIBUTO MINISTERO INTERNO: SISTEMA PROTEZIONE RICHIEDENTI ASILO E RIFUGIATI (CATEGORIA ORDINARI) - COLL.TO CAP.2344/S	449.131,50	2.01.01.01.001
2	101	1	146	0	CONTRIBUTO STATALE PER MINORI STRANIERI NON ACCOMPAGNATI (MSNA) - COLL. IN QUOTA AL CAP S 2014/00	77.535,00	2.01.01.01.001
2	101	1	159	0	CONTRIBUTO MIUR - SCUOLA PARITARIA E.MARAINI -(IN QUOTA S 860/100)	21.000,00	2.01.01.01.002
2	101	1	167	0	CONTRIBUTO MINISTERO ISTRUZIONE L.107/2015 - CAP. 2042/S	300.127,96	2.01.01.01.002
2	101	2	175	0	CONTRIBUTO REGIONE LAZIO (DGR LAZIO N. 795 DEL 28.11.2017) PER INTERVENTI IN FAVORE DEI RICHIEDENTI ASILO E TITOLARI DI PROTEZIONE INTERNAZIONALE - SPRAR - COLL CAP S 2313/00	13.450,00	2.01.01.02.001
2	101	2	179	0	CONTRIBUTO DEL CONSORZIO BACINO IMBRIFERO (B.I.M.) NERA-VELINO PER SERVIZI SOCIALI ED ASSISTENZIALI - COLL CAP S 2221/00	1.600,00	2.01.01.02.018

SETTORE SOCIALE ENTRATA							
Titolo	Tipologia	Categoria	Capitolo	Articolo	Descrizione	Previsione	PDCF
2	101	2	181	0	CONTRIBUTO REGIONALE PER ASILO NIDO DI VILLA REATINA	64.000,00	2.01.01.02.001
2	101	2	199	0	REGIONE LAZIO CONTRIBUTO ASILI NIDO IN CONCESSIONE (MARAINI - MONTESSORI QUATTRO STRADE) CORR. CAP. S 1991	110.000,00	2.01.01.02.001
2	101	2	235	0	CONTRIBUTO R.L. SERVIZIO TRASPORTO ALUNNI DISABILI COLL. CAP. 2043/S	5.768,00	2.01.01.02.001
2	101	2	240	2	FUNZIONI DI ASSISTENZA SCOLASTICA - PIANO DIRITTO ALLO STUDIO (L.R. N. 29/92, ART. 13 COMM 1 E 2)	409.324,50	2.01.01.02.002
2	101	2	240	75	CONTRIBUTO REGIONALE PER RIQUALIFICAZIONE ATTIVITA' CENTRI ANZIANI COMUNALI (COLL. A CAP. 2270/30)	4.824,73	2.01.01.02.001
3	100	2	777	0	CONTRIB. MINISTERO MENSA PERS.LE INSEGNANTE L. 514/95 ART. 11	59.745,00	3.01.02.01.008
3	100	2	778	0	CONCORSO NELLA SPESA PER LA REFEZIONE SCOLASTICA	390.000,00	3.01.02.01.008
3	100	2	779	0	CONCORSO NELLA SPESA PER FREQUENZA SCUOLA MATERNA COMUNALE 'E. MARAINI'	25.000,00	3.01.02.01.999
3	100	2	782	0	CONCORSO SPESA FREQUENZA ASILO NIDO DI VILLA REATINA	90.000,00	3.01.02.01.002
3	100	2	793	0	COMPARTECIPAZIONE ALLA SPESA DEL COSTO DELL'ABBONAMENTO TRASPORTO	33.000,00	3.01.02.01.043

SETTORE SOCIALE SPESA								
Titolo	Macroag.	Missione	Programma	Capitolo	Articolo	Descrizione	Previsioni	PDCF
1	3	4	1	860	100	SCUOLA MATERNA COMUNALE E. MARAINI-CONVENZIONE-	95.000,00	1.03.02.99.999
1	3	4	1	861	17	SCUOLA MATERNA COMUNALE 'E. MARAINI': STAMPATI, MATERIALE DIDATTICO (CONVENZIONE)	1.200,00	1.03.01.02.001
1	9	4	6	1080	3	RIMBORSO BUONI PASTO DA REFEZIONE SCOLASTICA	3.000,00	1.09.99.04.001
1	3	4	6	1080	25	ASSISTENZA SCOLASTICA: ACQUISTO GENERI ALIMENTARI E VARI PER SERVIZIO DI REFEZIONE -	660.000,00	1.03.01.02.011
1	3	4	6	1090	37	SPESA PER GESTIONE SCUOLABUS	440.450,00	1.03.02.15.002
1	3	4	6	1090	91	politiche scolastiche	1.000,00	1.03.02.99.999
1	4	4	6	1092	0	TRASFERIMENTO CONTRIBUTO ECONOMICO SOSTEGNO ALLO STUDIO	35.000,00	1.04.02.05.999
1	3	4	6	1102	0	ASSISTENZA SCOLASTICA SPESA PER ASS.ZA AGLI ALUNNI DIVERSAMENTE ABILI	457.000,00	1.03.02.15.009
1	3	4	7	1110	26	FORNITURA GRATUITA LIBRI ALUNNI SCUOLE PRIMARIE	66.000,00	1.03.01.02.007
1	3	4	7	1111	26	REIMPIEGO TRASFERIMENTO STATALE PER FORNITURA GRATUITA LIBRI DI TESTO (EX ART.27 LEGGE 23/12/98 N.449) - Annotaz.: COLL. A CAP.133/100 E.	10.000,00	1.03.01.02.007
1	3	4	7	1112	26	REIMPIEGO CONTRIBUTO STATALE PER FORNITURA LIBRI DI TESTO (SCUOLE SUPERIORI LEGGE FINANZIARIA N.449 DEL 23/12/1998 EX ART. 27) - Annotaz.: VEDI CAP. 133/1 E.	5.000,00	1.03.01.02.007
1	3	8	2	1400	3	UFFICIO CASA: MANUTENZIONE SOFTWARE	900,00	1.03.02.05.999
1	3	8	2	1415	0	SPESA PER COMMISSIONE ASSEGNAZIONE ALLOGGI E COMMISSIONE REGOLARIZZAZIONE OCCUPAZIONI ABUSIVE - VEDI ANCHE CAP.1400/88/S	1.000,00	1.03.02.10.002
1	3	12	7	1416	0	COMPENSI COMMISSIONI GIUDICATRICI PER GARE DI APPALTO	5.000,00	1.03.02.10.002
1	4	12	7	1530	1	REIMPIEGO CONTRIBUTO REGIONALE PER 'RESIDENZE SANITARIE ASSISTITE' (ART. 25 L.R. 94/01) - Annotaz.: COLL. A CAP. 131/01/E - V.ANCHE CAP.1532/S-1533	78.000,00	1.04.03.99.999
1	4	12	7	1532	0	RESIDENZE SANITARIE ASSISTITE - ANNOTAZ.VEDI ANCHE CAP.1530/1 S-1533	125.000,00	1.04.03.99.999

SETTORE SOCIALE SPESA

Titolo	Macroag.	Missione	Programma	Capitolo	Articolo	Descrizione	Previsioni	PDCF
1	3	12	1	1975	2	ASILI NIDO: MATERIALE DI CONSUMO PER APPARECCHIATURE, SOFTWARE E VARIE	1.000,00	1.03.01.02.007
1	3	12	1	1975	3	ASILI NIDO: MANUTENZIONE ATTREZZATURE, ARREDI E VARIE	1.000,00	1.03.02.09.005
1	3	12	1	1975	5	ASILI NIDO. DERATTIZZAZIONI, DISINFESTAZIONI ECC.	400,00	1.03.02.18.999
1	3	12	1	1975	25	ASILI NIDO: GENERI ALIMENTARI E VARI PER SERVIZIO REFEZIONE	45.304,00	1.03.01.02.011
1	3	12	1	1975	31	ASILI NIDO: GENERI VARI PRESSO LE FARMACIE COMUNALI	2.500,00	1.03.01.02.007
1	3	12	1	1976	0	GESTIONE ASILI NIDO DI VIALE MARAINI E DI VILLA REATINA - SPESA PER RAPPORTI CONVENZIONATI	350.000,00	1.03.02.15.010
1	3	12	1	1977	0	AGGIORNAMENTO EDUCATORI E ASSISTENTI ASILI NIDO -	5.000,00	1.03.02.11.002
1	3	12	1	1978	0	ASILI NIDO: BIANCHERIA-ACQUISTO MATERIALE A NORMA-	6.250,00	1.03.01.02.007
1	3	12	1	1980	0	FONDO A FAVORE DEI COMITATI DI GESTIONE DEGLI ASILI NIDO, RIMBORSO BENZINA USO MEZZO PROPRIO	1.000,00	1.03.02.99.005
1	4	12	1	1991	0	RIUTILIZZO CONTRIBUTO REGIONALE PER GESTIONE NIDI IN CONCESSIONE COLL. CAP. 199/E	110.000,00	1.04.03.99.999
1	3	12	7	2000	2	ASSISTENZA AI MINORI: FORNITURA LIBRI ECC.'	15.000,00	1.03.01.02.007
1	3	12	5	2000	80	MINORI: SERVIZIO ASSISTENZA DOMICILIARE SOCIO-EDUCATIVA	76.570,00	1.03.02.15.999
1	4	12	1	2000	99	PIANO NAZIONALE ASILO (QUOTA SPESA A CARICO DEL COMUNE)	24.500,00	1.04.04.01.001
1	4	12	1	2000	100	ASSISTENZA AI MINORI - CONTRIBUTI ECONOMICI (ANNO 2015 COLL PER E 40.075,00 AL CAP 195/00 E)	30.000,00	1.04.02.01.999
1	3	12	1	2014	0	SERVIZI INFANZIA PER I MINORI: AFFIDAMENTO A CASE FAMIGLIA, COMUNITA', ECC.	700.000,00	1.03.02.99.999
1	4	12	1	2016	0	SERVIZI INFANZIA PER I MINORI: AFFIDAMENTO FAMILIARE GIUDIZIARIO E CONSENSUALE	25.000,00	1.04.02.05.999
1	3	12	7	2029	2	P2/021 CENTRO RICREATIVO ED ALTRE INIZIATIVE SETTORE SOCIALE	2.000,00	1.03.02.99.000

SETTORE SOCIALE SPESA								
Titolo	Macroag.	Missione	Programma	Capitolo	Articolo	Descrizione	Previsioni	PDCF
1	3	12	1	2035	3	RIUTILIZZO CONTR. STRAORD. PROT. CIVILE IN FAVORE DI MINORI RIFUGIATI - PRESTAZIONI- (CORR. QUOTA CAP. 135/00/E)	426.650,00	1.03.02.99.000
1	3	12	1	2035	4	STRUTTURE RESIDENZIALI E SEMIRESIDENZIALI PER MINORI (QUOTA A CARICO COMUNE)	72.000,00	1.03.02.99.999
1	3	4	2	2042	0	RIUTILIZZO CONTRIBUTO MINISTERO ISTRUZIONE L.107/2015 - COLL. CAP. 167/E	300.127,96	1.03.02.99.999
1	3	4	6	2043	0	RIUTILIZZO CONTRIBUTO REGIONALE SERVIZIO TRASPORTO ALUNNI DISABILI - COLL. CAP. 235/E	5.768,00	1.03.02.99.999
1	4	12	3	2180	0	CASA DI RIPOSO: TRASFERIMENTO A STRUTTURE PRIVATE PER INTEGRAZIONE RETTA UTENTI	90.000,00	1.04.02.02.999
1	3	12	5	2221	0	RIUTILIZZO CONTRIBUTO DEL CONSORZIO BACINO IMBRIFERO (B.I.M.) NERA-VELINO PER SERVIZI SOCIALI ED ASSISTENZIALI - COLL. CAP. E 179/00	1.600,00	1.03.02.99.999
1	3	12	5	2240	5	SERVIZI SOCIALI PAGAMENTO MAV	2.500,00	1.03.02.16.999
1	3	12	5	2241	0	PIANO DI ZONA RI/1: PROGETTO UFFICIO DI PIANO - QUOTA A CARICO COMUNE	47.552,00	1.03.02.99.000
1	3	12	7	2246	0	SETT. SOCIO ASS.LE: SPESE PER PUBBLICAZIONI (GARE APPALTO E ACCORDO DI PROGRAMMA P. Z., ECC.)	1.000,00	1.03.02.16.001
1	3	12	7	2251	0	P2/017 PIANO DI ZONA RI/1: SAD (SPESA PER ASSISTENZA DOMICILIARE)- ANNO 2014 INTERAMENTE CARICO COMUNE	150.000,00	1.03.02.99.000
1	4	12	7	2254	0	REIMPIEGO PROVENTI DA FITTI BENI EX IPAB DA DESTINARE AL SETTORE SOCIALE CORR. CAP.537/E	5.157,32	1.04.02.05.000
1	3	12	5	2257	0	SETTORE SOCIO ASSISTENZIALE: PROGETTO 'SPAZIO FAMIGLIA'	5.000,00	1.03.02.99.000
1	4	12	2	2268	80	P2/016 CENTRO DIURNO DIVERSAMENTE ABILI - CONTRIBUTO PER GESTIONE (CONVENZIONE)	50.000,00	1.04.04.01.001



SETTORE SOCIALE SPESA								
Titolo	Macroag.	Missione	Programma	Capitolo	Articolo	Descrizione	Previsioni	PDCF
1	3	12	7	2270	30	RIUTILIZZO CONTRIBUTO REGIONALE PER RIQUALIFICAZIONE CENTRI ANZIANI COMUNALI (COLL. A CAP. 240/75 e.)	4.824,73	1.03.02.99.000
1	4	12	7	2270	60	RIUTILIZZO ADDIZIONALE 0,5% PER ATTIVITA' SOCIALI (COLL. CAP.145/13/E)	9.848,75	1.04.02.02.999
1	3	12	7	2270	75	ACQUISIZIONE IN FITTO LOCALI PER EMERGENZA ABITATIVA	13.000,00	1.03.02.07.001
1	4	12	7	2270	80	BISOGNOSI: CANONI DI LOCAZIONE	20.000,00	1.04.02.02.999
1	4	12	7	2270	90	BISOGNOSI: CONTRIBUTO PER CONTRASTO ALLA POVERTA'	76.000,00	1.04.02.02.999
1	4	12	7	2270	100	NUCLEI BISOGNOSI: CONTRIBUTI	30.000,00	1.04.02.02.999
1	3	12	7	2295	0	P2/015 PIANO DI ZONA RI/1: COMUNITA' ALLOGGIO DSM - ANNO 2014 QUOTA INTERAMENTE CARICO COMUNE	151.791,99	1.03.02.99.000
1	4	12	7	2313	0	RIUTILIZZO CONTRIBUTO REGIONE LAZIO (DGR LAZIO N. 795 DEL 28.11.2017) PER INTERVENTI IN FAVORE DEI RICHIEDENTI ASILO E TITOLARI DI PROTEZIONE INTERNAZIONALE - SPRAR - COLL CAP E 175/00	13.450,00	1.04.04.01.001
1	4	12	7	2344	0	RIUTILIZZO CONTRIBUTO MINISTERIALE: CARITAS SISTEMA PROTEZIONE RICHIEDENTI ASILO E RIFUGIATI - COLL.TO CAP.138/E	449.131,50	1.04.04.01.001

SETTORE ECONOMICO FINANZIARIO ENTRATA							
Titolo	Tipologia	Categoria	Capitolo	Articolo	Descrizione	Previsioni	PDCF
1	101	6	25	4	INTROITI IMU - APPLICAZIONE ALIQUOTE COMUNALI	9.214.013,99	1.01.01.06.001
1	101	76	25	6	INTROITI DA 'TASI'	3.739.426,65	1.01.01.76.001
1	101	53	30	0	IMPOSTA COMUNALE SULLA PUBBLICITA' (COLLEGATO AL CAP 553/005)	355.000,00	1.01.01.53.001
1	101	6	56	7	RECUPERO EVASIONE TRIBUTARIA IMU E TASI	2.167.000,00	1.01.01.06.002
1	101	16	58	0	ADDIZIONALE COMUNALE ALL'IMPOSTA SUL REDDITO DELLE PERSONE FISICHE	5.195.803,77	1.01.01.16.001
1	101	52	65	1	TOSAP OCCUPAZIONI PERMANENTI	150.000,00	1.01.01.52.001
1	101	51	80	1	TASSA PER LO SMALTIMENTO DEI RIFIUTI SOLIDI URBANI: RUOLI	10.022.806,34	1.01.01.51.001
1	101	51	81	0	TARI TRIBUTO PROVINCIALE PER LA TUTELA E PROTEZIONE AMBIENTALE (5% AL NETTO DELLO 0,40% FAVORE ENTE) COLL. AL CAP.554/S	501.228,46	1.01.01.51.001
1	101	51	82	0	RECUPERO EVASIONE TRIBUTARIA (RIFIUTI SOLIDI URBANI)	594.000,00	1.01.01.51.002
1	101	51	84	0	QUOTA RECUPERO EVASIONE TRIBUTARIA (TARSU) DA ATTIVITA' CONNESSA A REVISIONE NUMERAZIONE CIVICA (COLL. CAP. 2401/S.)	100.000,00	1.01.01.51.002
1	101	53	100	0	DIRITTI SULLE PUBBLICHE AFFISSIONI	55.000,00	1.01.01.53.001
1	101	99	112	0	TRIBUTI LOCALI - INTROITI DA RAVVEDIMENTI OPEROSI	550.000,00	1.01.01.99.002
1	301	1	115	0	FONDO DI SOLIDARIETA' COMUNALE	5.569.086,12	1.03.01.01.001
2	104	1	120	0	RIMBORSI DA ISTITUZIONI SOCIALI E FAMIGLIE	25.000,00	2.01.04.01.001
2	101	1	145	6	CONTRIBUTO ERARIALE PER SPESA PERSONALE COLLOCATO IN ASPETTATIVA SINDACALE	84.692,34	2.01.01.01.001
2	101	1	145	7	ALTRI CONTRIBUTI	2.939.368,41	2.01.01.01.001
2	101	1	145	11	CONTRIBUTI STATALI - ONERI DOVUTI DALLE ISTITUZIONI SCOLASTICHE PER PAGAMENTO TASSA RIFIUTI SOLIDI URBANI	41.823,98	2.01.01.01.001
2	101	1	145	13	CONTRIBUTO STATALE - ADDIZIONALE 0,5% PER ATTIVITA' SOCIALI (COLL. CAP.2270/60)	9.848,75	2.01.01.01.001
2	103	2	292	20	CONSORZIO SABINA UNIVERSITAS CONTRIBUTO UTILIZZO CONSERVAZIONE E MANUTENZIONE LOCALI COMUNALI (PORTA FUTURO NETWORK)	120.000,00	2.01.03.02.002
3	200	2	335	40	SANZIONI ED INTERESSI SU RUOLI ED AVVISI DI ACCERTAMENTO TRIBUTI - COLL. CAP. 544/00 S	100.000,00	3.02.02.01.001
3	100	1	488	0	INTROITO DA SO.G.E.A. SPA PER CONSUMI FORNITURE IDRICHE REGIONE LAZIO (COLL.TO A CAP. 1741 S.)	460.000,00	3.01.01.01.004
3	100	3	500	0	FITTI REALI DI FONDI RUSTICI	13.416,00	3.01.03.02.001
3	100	3	505	0	FITTI REALI DI FABBRICATI	100.029,00	3.01.03.02.002
3	100	3	506	0	CANONE DI LOCAZIONE IMMOBILE DESTINATO ALLA SEDE DELL'AZIENDA SERVIZI MUNICIPALI SITO IN VIA TANCIA N. 23	42.763,00	3.01.03.02.002
3	100	3	508	0	FITTO LOCALI MERCATO COPERTO	25.219,20	3.01.03.02.002
3	100	1	522	0	PROVENTI DA VENDITA DI BENI MOBILI n.a.c. - COLL CAP S. 470/05	15.000,00	3.01.01.01.999
3	100	3	537	0	PROVENTI DI BENI EX IPAB DA REIMPIEGARE NEL SETTORE SOCIALE ANNOTAZIONE: CORR.CAP.2254/S	5.157,32	3.01.03.02.002

SETTORE ECONOMICO FINANZIARIO ENTRATA							
Titolo	Tipologia	Categoria	Capitolo	Articolo	Descrizione	Previsioni	PDCF
3	100	3	539		CONCESSIONE AREA PER INSTALLAZIONE 0 STAZIONE RADIO PER TELEFONIA CELLULARE	25.000,00	3.01.03.01.002
3	100	1	550		SOVRACANONI PER DERIVAZIONE ENERGIA ELETTRICA CANONE RIVIERASCO - 0 IMPIANTO DI GALLETTO/VELINO	106.500,00	3.01.01.01.004
3	300	3	575		INTERESSI ATTIVI SU DEPOSITI BANCARI, DI 0 C.C. POSTALE E DI TESORERIA PROVINCIALE	100,00	3.03.03.04.001
3	500	99	767		RIMBORSO SPESE POSTALI PER INVIO AVVISI ACCERTAMENTO TRIBUTI - COLL. CAP. S 0 160/10	5.000,00	3.05.99.99.999
3	500	99	770		2 RECUPERO SU STIPENDI	3.000,00	3.05.99.99.999
3	500	99	770		4 RIMBORSI E RECUPERI VARI	49.581,91	3.05.99.99.999
3	100	1	770		DISTRIBUTORI AUTOMATICI BEVANDE E ALIMENTI CONCESSIONE SERVIZIO DI 47 SOMMINISTRAZIONE	34.500,00	3.01.01.01.001
3	500	2	785		RIMBORSO RATA MUTUI PER IMPIANTI SPORTIVI (AMMORTAMENTO DAL 2006 AL 0 2025)	81.421,00	3.05.02.03.001
3	500	2	787		RIMBORSO RATA MUTUI PER MANUTENZIONE STRAORDINARIA IMPIANTI SPORTIVI (AMMORTAMENTO DAL 2004 AL 0 2023)	19.000,00	3.05.02.03.001
3	500	99	790		IVA SPLIT PAYMENT DA ATTIVITA' COMMERCIALI - Annotaz: VEDI CAP. 0 2888/00 S	40.000,00	3.05.99.99.999
3	500	2	792		RIMBORSO REGIONE LAZIO RATA IN C/MUTUI VARIE OPERE PUBBLICHE 0 (PERIODO 2009-2028)	55.200,00	3.05.02.03.002
4	400	1	850		INTROITI DA ALIENAZIONI AUTOMEZZI - 3 COLL CAP 3075/40 S	20.500,00	4.04.01.01.001
4	400	1	866		ALIENAZIONE DI TERRENI E FABBRICATI DI PROPRIETA' COMUNALE - ANNO 2017 CORR. 0 VARI CAP.SPESA	1.500.000,00	4.04.01.08.999
4	300	12	900		TRASFERIMENTO PER DANNI A SEGUITO EVENTI SISMICI 2016/2017 COLL. 0 CAP.3750/60 S	317.000,00	4.03.12.99.999
9	100	2	1200		RITENUTE ONERI PREVI ASSISTENZIALI: 1 C.P.D.E.L.	1.100.000,00	9.01.02.02.001
9	100	2	1200		4 RIT.TE ONERI PREVI. ASS.LI.: I.N.A.D.E.L.	300.000,00	9.01.02.02.001
9	100	2	1200		5 RITENUTE ONERI PREVI ASS.LI.: I.N.P.S.	113.000,00	9.01.02.02.001
9	100	3	1200		8 RIT.TE ONERI PREVI. - ASS.LI: ENTI DIVERSI	10.000,00	9.01.03.02.001
9	100	2	1201		1 RITENUTE PER CONTRIB. DI RISCATTO CPDEL	50.000,00	9.01.02.02.001
9	100	2	1201		RITENUTE PER CONTRIB. DI RISCATTO 2 INADEL	10.000,00	9.01.02.02.001
9	100	2	1205		RIT.TE ERARIALI IRPEF: LAVORO 1 DIPENDENTE	3.000.000,00	9.01.02.01.001
9	100	1	1205		RITENUTE ERARIALI IRPEF: GETTONI DI 2 PRESENZA	100.000,00	9.01.01.99.999
9	100	1	1205		RITENUTE ERARIALI IRPEF: INDENNITA' DI 3 CARICA	300.000,00	9.01.01.99.999
9	100	3	1205		RIT.TE ERARIALI IRPEF: LAVORO 4 AUTONOMO (EX CAP. 960/87)	500.000,00	9.01.03.01.001
9	100	1	1205		RITENUTE ERARIALI I.R.P.E.F. SU CONTRIBUTI AD IMPRESE ED INDENNITA' 5 D'ESPROPRIO	700.000,00	9.01.01.99.999

SETTORE ECONOMICO FINANZIARIO ENTRATA							
Titolo	Tipologia	Categoria	Capitolo	Articolo	Descrizione	Previsioni	PDCF
9	100	2	1206	0	ADDIZIONALE REGIONALE ALL'IRPEF D.L. 446/97	300.000,00	9.01.02.01.001
9	100	2	1207	0	ADDIZIONALE COMUNALE ALL'IRPEF D.LGS. 360/98	120.000,00	9.01.02.01.001
9	200	99	1208	0	LEGGE N. 190/2014 (L. STABILITA') - RITENUTE IVA - MODIFICHE AL D.P.R. 633/72 - VEDI CAP 5308 S	7.000.000,00	9.02.99.99.999
9	100	2	1210	1	RIT.TE C/TERZI: TRAT. PENSIONATI INPS	10.000,00	9.01.02.99.999
9	100	2	1210	2	RITENUTE PER CONTO TERZI: CESSIONI	300.000,00	9.01.02.99.999
9	100	2	1210	3	RITENUTE PER CONTO TERZI: SINDACALI	70.000,00	9.01.02.99.999
9	100	2	1210	4	RITENUTE PER CONTO TERZI: I.N.A.	30.000,00	9.01.02.99.999
9	100	2	1210	5	RITENUTE PER CONTO TERZI: RAS E VARIE	70.000,00	9.01.02.99.999
9	100	2	1210	6	RITENUTE PER CONTO TERZI: C.R.A.L.	10.000,00	9.01.02.99.999
9	200	4	1215	1	APPALTI E FORNITURE	35.000,00	9.02.04.01.001
9	200	4	1215	2	LAVORI EDILIZI E PIANTUMAZIONE (DC 20 DEL 4.02.75 REGOLAMENTO EDILIZIO)	70.000,00	9.02.04.01.001
9	200	4	1215	3	LOCULI CIMITERIALI	15.000,00	9.02.04.01.000
9	200	4	1215	4	BOXES MERCATO COPERTO E VARIE	2.000,00	9.02.04.01.000
9	200	4	1215	5	DEPOSITI CAUZIONALI DIVERSI	30.000,00	9.02.04.01.001
9	200	4	1216	0	DEPOSITI E CAUZIONI GESTIONE EX IPAB	10.000,00	9.02.04.01.001
9	200	4	1217	0	DEPOSITI CAUZIONALI ANNI PRECEDENTI	10.000,00	9.02.04.01.000
9	200	99	1220	0	EROGAZIONI DI ALTRI ENTI PUB. E PRIVATI - SERVIZI VARI PER CONTO DI TERZI	1.000.000,00	9.02.99.99.999
9	200	99	1221	0	SERVIZI VARI CONTO TERZI (COLONI) EX IPAB	10.000,00	9.02.99.99.000
9	100	99	1225	0	RESTITUZIONE ANTICIPAZIONE FONDI PER IL SERVIZIO ECONOMATO (ART.101 REGOLAMENTO CONTABILITA')	15.000,00	9.01.99.03.001
9	100	99	1226	0	DESTINAZIONE INCASSI VINCOLATI A SPESE CORRENTI AI SENSI DELL'ART 195 DEL TUEL (COLL CAP 5 5397/00)	4.000.000,00	9.01.99.06.001
9	100	99	1227	0	REINTEGRO INCASSI VINCOLATI AI SENSI DELL'ART 195 DEL TUEL (COLL CAP 5 5398/00)	4.000.000,00	9.01.99.06.002
9	200	4	1230	0	DEPOSITI PER SPESE CONTRATTUALI E D'ASTA	25.000,00	9.02.04.01.001
9	200	2	1265	0	ALTRI ACCREDITI DA EROGARE PER CONTO DELLO STATO	785.000,00	9.02.02.01.999
9	200	2	1266	0	ACCREDITI DA EROGARE PER CONTO DELLO STATO AGLI OBIETTORI DI COSCIENZA CORR.CAP.5366/S	30.000,00	9.02.02.01.000
9	200	2	1285	0	SERVIZI VARI PER CONTO DI TERZI: EROG. REGIONALI A TITOLO DIVERSO	1.500.000,00	9.02.02.02.001
9	200	99	1286	0	RIMBORSO DA DIPEND. COM.LI ED ALTRI IMPORTO CORRISP. AL DANNO ERARIALE (SENT. CORTE DEI CONTI)	516,00	9.02.99.99.000
9	200	99	1295	0	RIMBORSI E RECUPERI DA TERZI PER SERVIZI A TITOLO DIVERSO	1.800.000,00	9.02.99.99.999
9	200	99	1305	0	RIMBORSO DALLO STATO ED ALTRI ENTI ONERI PER ORGANIZZAZIONE ELEZIONI POLITICHE, AMMINISTRATIVE ED EUROPEE	450.000,00	9.02.99.99.999
9	200	99	1310	0	RIMBORSO DALLO STATO ONERE PER ORGANIZZ. REFERENDUM POPOLARE	400.000,00	9.02.99.99.999
9	100	99	1400	0	RESTITUZIONI CONTABILI IN TESORERIA (CORR. AL CAP 6400/S)	100.000,00	9.01.99.01.001
9	200	2	1500	0	CONTRIBUTO REGIONE LAZIO L.R.21/91 ART.32 ABBATTIMENTO BARRIERE ARCHITETTONICHE PRIVATI - CORR. CAP.5600/S	60.000,00	9.02.02.02.001
6	200	2	1710	0	ANTICIPAZIONE DI LIQUIDITA' AI SENSI ART. 1 C. DA 849 A 857 L. 30/12/2018 N. 145	4.832.539,35	6.02.02.01.999

SETTORE ECONOMICO FINANZIARIO ENTRATA

Titolo	Tipologia	Categoria	Capitolo	Articolo	Descrizione	Previsioni	PDCF
7	100	1	2000		ANTICIPAZIONE DI TESORERIA - ANNOTAZ. 0 CORR. CAP. 6000/S	48.000.000,00	7.01.01.01.001

SETTORE ECONIMICO FINANZIARIO SPESA

Titolo	Macroag.	Missione	Programma	Capitolo	Articolo	Descrizione	Previsione	PDCF
1	3	1	1	14	0	ORGANI ISTITUZIONALI: QUOTIDIANI, PUBBLICAZIONI, CANCELLERIA, ABBONAMENTI A GAZZETTA UFFICIALE RIVISTE E MINUTE VARIE	2.000,00	1.03.01.01.001
1	3	1	10	90	17	UFFICIO PERSONALE: CANCELLERIA, STAMPATI E MINUTE VARIE	700,00	1.03.01.02.001
1	3	1	11	128	17	UFFICIO RELAZIONI CON IL PUBBLICO: SPESE PER CANCELLERIA, STAMPATI, ABBONAMENTI	1.000,00	1.03.01.02.001
1	3	1	11	160	2	SERVIZI GENERALI: ATTREZZATURE E SPESE D'UFFICIO	1.500,00	1.03.01.02.005
1	3	1	11	160	6	S.G.: SPEDIZIONE PLICHI, ACQUISTO FRANCOBOLLI RR.RR.	600,00	1.03.02.16.002
1	3	1	5	160	15	PATRIMONIO: SPESE PER PULIZIE - PRESTAZIONI DI SERVIZI	94.750,00	1.03.02.13.002
1	3	1	11	160	17	SERVIZI GENERALI: UFFICI PROTOCOLLO, COPIA, ARCHIVIO ECC. - SPESE PER STAMPATI, CANCELLERIA, MANIFESTI E MINUTE VARIE	6.000,00	1.03.01.02.001
1	3	1	3	162	0	FINANZIARIA, PROVVEDITORATO, ECC.: SPESE PER REVISORI DEI CONTI	83.500,00	1.03.02.01.008
1	3	1	7	175	17	UFFICIO ELETTORALE: STAMPATI, CANCELLERIA, MANIFEST, ABBONAMENTI, ARREDI ED ATTREZZATURE	1.000,00	1.03.01.02.001
1	4	1	1	196	0	CONTRIBUTI PER ASSOCIAZIONI (ANCI, ECC.)	8.127,00	1.04.01.02.018
1	3	1	2	207	17	UFFICIO CONTRATTI: SPESE CANCELLERIA, STAMPATI, ABBONAMENTI A LEGGI E RIVISTE, AGGIORNAMENTO MATERIALE INFORMATICO, ECC.	700,00	1.03.01.02.001
1	3	1	3	215	0	FINANZIARIA, PROVVEDITORATO, ECC.: SERVIZIO DI TESORERIA, CASSA ED ALTRE PRESTAZIONI PASSIVE	10.000,00	1.03.02.17.002
1	3	1	8	224	17	CED: CANCELLERIA, MANUALISTICA ED ALTRO MATERIALE DI CONSUMO	1.000,00	1.03.01.02.001
1	2	1	1	225	7	ORGANI ISTITUZIONALI: TASSA DI PROPRIETA' AUTOMEZZI	400,00	1.02.01.06.001
1	3	1	1	225	16	ORGANI ISTITUZIONALI: CARBURANTI	3.500,00	1.03.01.02.002
1	3	1	11	234	0	SERVIZI GENERALI: AFFIDAMENTO INCARICHI E PRESTAZIONI VARIE	5.000,00	1.03.02.10.001
1	3	1	2	236	17	UFFICIO CONTENZIOSO: SPESE PER CANCELLERIA, STAMPATI, CODICI, C.D. LEGGI, ATTRAZZ.	350,00	1.03.01.02.001
1	3	1	4	248	0	FINANZIARIA: PRESTAZIONI DI SERVIZI	66.000,00	1.03.02.99.000
1	3	1	3	268	4	FINANZ.,PROVED.: NOLEGGIO FOTOCOPIATRICI VARI UFFICI	39.000,00	1.03.02.07.004
1	2	1	3	268	7	FINANZIARIA PROVVEDITORATO: TASSA PROPRIETA' AUTOMEZZI	150,00	1.02.01.09.001
1	3	1	3	268	15	UFFICI COMUNALI: PULIZIA LOCALI	7.000,00	1.03.02.13.002
1	3	1	3	268	16	FINANZIARIA PROVVEDITORATO: CARBURANTI	500,00	1.03.01.02.002
1	3	1	3	268	17	FINANZIARIA, PROVVEDITORATO, ECC.: CANCELLERIA, STAMPATI, PUBBLICAZIONI, QUOTIDIANI, ABBONAMENTI	4.100,00	1.03.01.02.001
1	3	1	3	268	60	FINANZIARIA PROVVEDITORATO: LAVAGGI AUTOMEZZI VARI UFFICI	950,00	1.03.02.09.001
1	2	1	6	285	7	UFFICIO TECNICO: TASSA CIRCOLAZIONE AUTOMEZZI	4.700,00	1.02.01.09.001
1	3	1	6	285	16	UFFICIO TECNICO: SPESE PER CARBURANTI	33.000,00	1.03.01.02.002
1	3	1	6	286	17	UFFICIO TECNICO: CANCELLERIA ABBONAMENTI E STAMPATI	1.300,00	1.03.01.02.001
1	3	1	6	310	17	CANTIERE COMUNALE: STAMPATI, CANC. E VARIE	100,00	1.03.01.02.001

SETTORE ECONOMICO FINANZIARIO SPESA

Titolo	Macroag.	Missione	Programma	Capitolo	Articolo	Descrizione	Previsione	PDCF
1	3	1	6	310	19	CANTIERE COMUNALE: MATERIALE PER PULIZIE E SPESE VARIE	2.600,00	1.03.01.02.007
1	3	1	7	370	17	STATO CIVILE E LEVA MILITARE : STAMPATI, CANCELLERIA, REGISTRI, ABBONAMENTI E MARCHE SEGNATASSE	1.500,00	1.03.01.02.001
1	3	1	7	393	16	ANAGRAFE: CARBURANTI	300,00	1.03.01.02.002
1	3	1	7	393	17	ANAGRAFE: SPESE PER CANCELLERIA, STAMPATI, CARTE IDENTITA', MARCHE SEGNATASSE, ABBONAMENTI E VARIE	4.000,00	1.03.01.02.001
1	3	1	5	470	5	RIUTILIZZO INTROITO DA PROVENTI DA VENDITA DI BENI MOBILI n.a.c. - COLL. CAPE 522/00	15.000,00	1.03.02.09.003
1	3	1	5	470	17	PATRIMONIO: CANCELLERIA, MANIFESTI, STAMPATI, ABBONAMENTI, BENI MOBILI, TELEFONIA E VARIE	6.000,00	1.03.01.02.001
1	3	1	5	470	24	PATRIMONIO: SPESE CONDOMINIALI IMMOBILI DI PROPRIETA'	8.100,00	1.03.02.09.008
1	3	1	5	470	28	PATRIMONIO: SPESE PER FITTI PASSIVI	130.000,00	1.03.02.07.001
1	3	1	5	471	2	PATRIMONIO: MATERIALE VARIO PER PULIZIE	1.000,00	1.03.01.02.007
1	3	1	5	471	3	UFFICI COM.LI, SEDI DISTACCATE: MANUT.NE ATTREZZATURE, ARREDI E VARIE	800,00	1.03.02.09.008
1	10	1	5	473	0	PATRIMONIO: ASSICURAZIONI IMMOBILI, R. C. V. T. E INFORTUNIO	380.000,00	1.10.04.99.999
1	2	1	5	475	0	IMPOSTE, TASSE ED ALTRE PRESTAZIONI PASSIVE	8.000,00	1.02.01.99.999
1	2	1	5	480	0	CENSI, CANONI ED ALTRE PRESTAZIONI PASSIVE	20.000,00	1.02.01.99.999
1	7	1	5	510	1	AMMORTAMENTO MUTUI CON LA CASSA DD.PP. INTERESSI PASSIVI RELATIVI AI SERVIZI DELLA RUBRICA 106	54,93	1.07.05.04.003
1	7	1	5	510	6	AMMORTAMENTO MUTUI CON CREDITO ITALIANO-INTERESSI PASSIVI-EST. 25%- FONDO ROTAZIONE	1.504,80	1.07.05.04.999
1	7	1	5	510	8	RESTITUZIONE QUOTA INTERESSI SU MUTUI CARIRI	103.000,00	1.07.05.04.999
1	7	1	5	510	18	QUOTA INTERESSI MUTUI CONTRATTI COL CREDITO COOPERATIVO DI ROMA	4.793,09	1.07.05.04.999
1	3	1	4	540	91	COSTI AMMINISTRATIVI PER ACCERTAMENTO TASSA RIFIUTI COLL IN QUOTA CAP. 80/1 ENTRATA	68.775,40	1.03.02.99.999
1	9	1	4	541	0	UFFICIO TRIBUTI: RIMBORSI I.C.I. E TARSU	50.000,00	1.09.02.01.001
1	10	1	4	544	0	RIUTILIZZO INTROITI DA SANZIONI ED INTERESSI SU RUOLI ED AVVISI DI ACCERTAMENTO TRIBUTI - COLL. CAP. 335/40 E	100.000,00	1.10.99.99.999
1	3	1	4	551	0	SPESE PER ATTIVITA' DI ACCERTAMENTO TRIBUTI -	2.000,00	1.03.02.10.001
1	2	14	2	553	0	AGGIO SERVIZIO DI RISCOSSIONE IMPOSTA SULLA PUBBLICITA' (CONVENZIONE- 18,20%)	70.000,00	1.02.01.99.000
1	5	9	3	554	0	PROVINCIA RIETI TRASFERIMENTO TRIBUTO PER TUTELA E PROTEZIONE AMBIENTALE (5% AL NETTO DELLO 0,40% A FAVORE ENTE) COLL. CAP 81/E	501.228,46	1.05.01.99.999
1	3	1	4	560	17	UFF. TRIB.: STAMPATI, CANCELLERIA, ABBONAMENTI, LIBRI E MINUTE D'UFFICIO	730,00	1.03.01.02.001

SETTORE ECONIMICO FINANZIARIO SPESA								
Titolo	Macroag.	Missione	Programma	Capitolo	Articolo	Descrizione	Previsione	PDCF
1	7	1	3	600	0	INTERESSI PASSIVI - ANTICIPAZIONE ENTI LOCALI F.DO LIQUIDITA' PAGAMENTI		
4	3	50	2	609	0	DEBITI CERTI LIQUIDI ED ESIGIBILI	1.018.003,33	1.07.05.01.001
						ESTINZIONE ANTICIPATA MUTUI	150.000,00	4.03.01.04.999
1	3	3	1	725	17	POLIZIA MUNICIPALE: STAMPATI, CANCELLERIA, PUBL.NI, ABBONAMENTI, RIVISTE E VARIE	3.000,00	1.03.01.02.001
1	3	3	1	735	16	POLIZIA MUNICIPALE: CARBURANTI	13.000,00	1.03.01.02.002
1	2	3	1	736	0	POLIZIA MUNICIPALE: TASSA PROPRIETA' VEICOLI	4.600,00	1.02.01.09.001
1	3	3	1	795	0	POLIZIA AMMINISTRATIVA: STAMPATI, CANCELLERIA, PUBBLICAZIONI E SUPPORTI OPERATIVI	300,00	1.03.01.02.000
1	3	4	1	871	0	FITTO REALE DI LOCALI ADIBITI A SCUOLA MATERNA STATALE	9.500,00	1.03.02.07.001
1	3	4	2	910	4	ISTITUTI COMPRENSIVI: NOLO FOTOCOPIATRICI	5.500,00	1.03.02.07.004
1	3	4	2	910	17	ISTITUTI COMPRENSIVI DEL CAPOLUOGO: STAMPATI, CANCELLERIA E VARIE	7.000,00	1.03.01.02.001
1	3	4	2	990	14	ISTRUZIONE MEDIA: SPESE TELEFONICHE	7.410,00	1.03.02.05.001
1	7	6	1	1210	2	AMMORTAMENTO MUTUI CON LA CASSA DI RISPARMIO DI RIETI	678,65	1.07.05.04.999
1	3	5	2	1217	15	MUSEO: PULIZIA LOCALI	25.000,00	1.03.02.13.002
1	3	5	2	1237	0	MUSEO CIVICO: CANCELLERIA, STAMPATI, MATERIALE PER PULIZIE E VARIE	600,00	1.03.01.02.001
1	3	5	2	1240	15	BIBLIOTECA COMUNALE: PULIZIA LOCALI	9.000,00	1.03.02.13.002
1	3	5	2	1240	17	BIBLIOTECA: STAMPATI, CANCELLERIA E ABBONAMENTO A G.U. E VARIE	700,00	1.03.01.02.001
1	3	5	2	1241	15	SALA VIDEO BIBLIOTECA COMUNALE: SPESE PULIZIA	500,00	1.03.02.13.002
1	3	1	5	1270	32	FRUIBILITA' PUBBLICA PORTICO DEL PALAZZO VESCOVILE	3.000,00	1.03.02.02.005
1	3	5	2	1355	2	UFF. CULTURA E SPETTACOLO: CANCELLERIA E MANUT.NE ATTREZZATURE E MATERIALE VARIO	1.700,00	1.03.01.02.001
1	3	5	2	1355	15	TEATRO COMUNALE ED UFFICI - PULIZIA LOCALI -	40.000,00	1.03.02.13.002
1	3	8	2	1400	100	UFFICIO CASA: STAMPATI, PUBBLICAZIONI, CANCELLERIA E VARIE	500,00	1.03.01.02.001
1	2	11	1	1430	7	AMBIENTE E PROTEZIONE CIVILE: TASSA PROPRIETA' AUTOMEZZI	300,00	1.02.01.09.001
1	3	11	1	1430	16	PROTEZIONE CIVILE: AUTOMEZZI - CARBURANTI	3.640,00	1.03.01.02.002
1	3	11	1	1430	17	AMBIENTE E PROTEZIONE CIVILE: ACQUISTO STAMPATI, CANCELLERIA, PUBBLICAZIONI	750,00	1.03.01.02.001
1	2	8	1	1477	7	URBANISTICA E GESTIONE DEL TERRITORIO: TASSA PROPRIETA' AUTOMEZZI	260,00	1.02.01.09.001
1	3	8	1	1477	16	URBANISTICA E GESTIONE DEL TERRITORIO: CARBURANTI PER AUTOMEZZI	1.000,00	1.03.01.02.002
1	3	12	1	1974	4	ASILI NIDO COMUNALI: NOLEGGIO FOTOCOPIATRICE	820,00	1.03.02.07.004
1	3	12	1	1975	17	ASILI NIDO: STAMPATI, CANCELLERIA E VARIE, ABBONAMENTO LIBRI - RIVISTE E DOCUMENTAZIONI VARIE	300,00	1.03.01.02.001
1	3	9	2	2070	17	VERDE PUBBLICO: CANCELLERIA, STAMPATI ECC	80,00	1.03.01.02.001



SETTORE ECONIMICO FINANZIARIO SPESA								
Titolo	Macroag.	Missione	Programma	Capitolo	Articolo	Descrizione	Previsione	PDCF
1	3	6	1	2137	0	UFFICIO SPORT: CANCELLERIA, ABBONAMENTI, ECC.	130,00	1.03.01.02.001
1	3	6	1	2146	4	CAMPO ALTURA SUL TERMINILLO: CANONE ANNUO TERRENO DEMANIALE	3.655,00	1.03.02.07.999
1	7	6	1	2150	3	AMMORTAMENTO MUTUI CON LA CASSA DI RISPARMIO DI RIETI	3.969,71	1.07.05.04.999
1	3	1	5	2175	0	PATRIMONIO: REGISTRAZIONE CONTRATTI, ATTI VARI E S. NOTARILI	2.000,00	1.03.02.16.004
1	3	12	7	2186	0	FITTO REALE FABBRICATI DESTINATI ALL'ASSISTENZA	24.800,00	1.03.02.07.001
1	3	12	5	2240	17	SETT. SOCIO ASS.LE: SPESE PER ABBONAMENTI A RIVISTE, LIBRI, STAMPATI, CANCELLERIA E VARIE	1.500,00	1.03.01.01.001
1	2	12	5	2242	7	SERVIZI SOCIALI: TASSA PROPRIETA' AUTOMEZZI	750,00	1.02.01.09.001
1	3	12	5	2242	16	SETT. SOCIO ASS.LE: CARBURANTI	1.120,00	1.03.01.02.002
1	10	12	3	2326	28	CENTRI SOCIALI: FITTO LOCALI PUBBLICA ILLUMINAZIONE: TASSE PROPRIETA' AUTOMEZZI	35.604,00	1.10.99.99.999
1	2	10	5	2375	7	PROPRIETA' AUTOMEZZI	300,00	1.02.01.09.001
1	3	10	5	2375	16	PUBBLICA ILLUMINAZIONE: CARBURANTI	2.900,00	1.03.01.02.002
1	3	10	5	2385	16	VIABILITA' E P.I.: ACQUISTO CARBURANTI	1.164,00	1.03.01.02.002
1	3	10	5	2400	13	SERVIZI PUBBLICI TERMINILLO : GASOLIO PER RISCALDAMENTO LOCALI SEDE SERVIZIO 'NOAM' ( EX SCUOLA ELEMENTARE)	5.700,00	1.03.01.02.002
1	3	10	5	2432	0	VIABILITA': CANONE AREA PRESO SCALO MERCI STAZIONE FERR. RIETI E FERMATA P. FIDONI (EX AREE DA DESTINARE A PUBBLICO PARCHEGGIO)	19.650,00	1.03.02.07.001
1	3	10	5	2433	0	FITTO AREA F.S. IN CORRISPONDENZA DELLA FERMATA DI P.FIDONI DELLA LINEA FERROVIARIA SULMONA TERNI	1.000,00	1.03.02.07.001
1	7	10	5	2455	4	INTERESSI PASSIVI SU MUTUI CASSA DI RISPARMIO DI RIETI	73.100,00	1.07.05.04.999
1	10	1	3	2500	0	FINANZIAMENTO DEBITI FUORI BILANCIO SOSPENSIONE RATE MUTUI ANNI 2018/2020	5.227.485,00	1.10.99.99.999
1	4	14	1	2700	0	CONSORZIO SVILUPPO INDUSTRIALE PROV. RIETI - CONTRIBUTO PER SPESE DI GESTIONE -	40.000,00	1.04.03.02.001
1	3	7	1	2725	0	FITTO LOCALI SPORTELLI COMUNALE SUL MONTE TERMINILLO	5.700,00	1.03.02.07.001
1	3	3	1	2750	17	ANNONA E COMMERCIO: STAMPATI, CANCELLERIA E MINUTE VARIE	750,00	1.03.01.02.001
1	3	1	5	2861	0	SPESE CONDOMINIALI RELATIVE AD IMMOBILI IN LOCAZIONE	15.500,00	1.03.02.09.008
1	10	17	1	2865	0	FONDO ANNUALE DI PEREQUAZIONE TARIFFE DISTRIBUZIONE GAS METANO GPL (VEDI CAPITOLO 485/01E)	28.000,00	1.10.99.99.000
1	10	20	2	2868	0	FONDO CREDITI DI DUBBIA ESIGIBILITA'	2.528.497,42	1.10.01.03.000
1	10	20	1	2870	0	FONDO DI RISERVA	245.794,95	1.10.01.01.001
1	10	1	1	2871	0	FINANZIAMENTO DEBITI FUORI BILANCIO COME DA PIANO DI RIEQUILIBRIO PLURIENNALE	1.095.589,25	1.10.99.99.999
1	10	1	3	2888	0	SPESA PER VERSAMENTI ALL'ERARIO DELLO STATO RELATIVI ALL'IMPOSIZIONE SUL VALORE AGGIUNTO (I. V. A.) - VEDI CAP 790/00 E	140.000,00	1.10.03.01.001
1	10	1	3	2905	0	RESTITUZIONE DI ENTRATE E PROVENTI DIVERSI	2.000,00	1.10.99.99.999
1	7	1	3	2919	0	INTERESSI PER ANTICIPAZIONI DI TESORERIA	50.000,00	1.07.06.04.001

SETTORE ECONIMICO FINANZIARIO SPESA

Titolo	Macroag.	Missione	Programma	Capitolo	Articolo	Descrizione	Previsione	PDCF
1	10	20	3	2930	0	FONDO RISCHI E PASSIVITA' PREGRESSE	23.161,49	1.10.01.99.999
2	2	1	5	2996	2	RIUTILIZZO ENTRATE DA ALIENAZIONI BENI COMUNALI PER PATRIMONIO COMUNALE (Annot: Coll.: COLL.TO A CAP.866/ ENTRATA)	630.000,00	2.02.01.09.999
2	2	1	5	3004	93	CABINA GAS (FINANZIATO PROVENTI BUCALOSSII)	50.000,00	2.02.01.09.999
2	2	1	3	3075	41	ACQUISTO SOFTWARE GESTIONE FATTURAZIONE ELETTRONICA - COLL. QUOTA CAP. 850/3	2.500,00	2.02.03.02.002
4	3	1	3	5255	0	RESTITUZIONE RATEALE QUOTA CAPITALE DI MUTUI ASSUNTI CON LA CASSA DD.PP.	1.504,00	4.03.01.04.003
7	1	99	1	5300	1	RITENUTE C.P.D.E.L.	1.100.000,00	7.01.02.02.001
7	1	99	1	5300	4	RITENUTE I.N.A.D.E.L.	300.000,00	7.01.02.02.001
7	1	99	1	5300	5	RITENUTE I.N.P.S.	113.000,00	7.01.02.02.001
7	1	99	1	5300	8	RITENUTE DI ENTI DIVERSI	10.000,00	7.01.02.02.001
7	1	99	1	5301	1	VERSAMENTO CONTRIBUTI DI RISCATTO C.P.D.E.L.	50.000,00	7.01.02.02.001
7	1	99	1	5301	2	VERSAMENTO RITENUTE DI RISCATTO I.N.A.D.E.L.	10.000,00	7.01.02.02.001
7	1	99	1	5305	1	VERSAMENTO I.R.P.E.F. LAVORO DIPENDENTE	3.000.000,00	7.01.02.01.001
7	1	99	1	5305	2	VERSAMENTO RITENUTE I.R.P.E.F. PER GETTONI DI PRESENZA ED ALTRE INDENNITA'	100.000,00	7.01.02.01.001
7	1	99	1	5305	3	VERSAMENTO RITENUTE I.R.P.E.F. PER INDENNITA' DI CARICA	300.000,00	7.01.02.01.001
7	1	99	1	5305	4	VERSAMENTO RITENUTE PER LAVORO AUTONOMO	500.000,00	7.01.03.01.001
7	1	99	1	5305	5	VERSAMENTO RITENUTE I.R.P.E.F. SU CONTRIBUTI AD IMPRESE ED INDENNITA' D'ESPROPRIO	700.000,00	7.01.01.99.999
7	1	99	1	5306	0	VERSAMENTO PER ADDIZIONALE REGIONALE ALL'I.R.P.E.F. D.L. 446/97	300.000,00	7.01.02.99.999
7	1	99	1	5307	0	ADDIZIONALE COMUNALE ALL'IRPEF D.LGS. 360/98	120.000,00	7.01.02.99.999
7	1	99	1	5308	0	RIVERSAMENTO IVA TRATTENUTA PER LEGGE (LEGGE N. 190/2014, MODIFICHE AL D.P.R. 633/72) VEDI CAP 1208 E	7.000.000,00	7.01.02.99.999
7	1	99	1	5310	1	VERSAMENTO QUOTA PENSIONATI	10.000,00	7.01.02.99.999
7	1	99	1	5310	2	VERSAMENTO CESSIONE STIPENDI	300.000,00	7.01.02.99.999

SETTORE ECONIMICO FINANZIARIO SPESA								
Titolo	Macroag.	Missione	Programma	Capitolo	Articolo	Descrizione	Previsione	PDCF
7	1	99	1	5310	3	VERSAMENTO RITENUTE SINDACALI	70.000,00	7.01.02.99.999
7	1	99	1	5310	4	VERSAMENTO RITENUTE I.N.A.	30.000,00	7.01.02.99.999
7	1	99	1	5310	5	VERSAMENTO RITENUTE R.A.S. E VARIE	70.000,00	7.01.02.99.999
7	1	99	1	5310	6	VERSAMENTO RITENUTE C.R.A.L.	10.000,00	7.01.02.99.999
7	2	99	1	5315	1	RESTITUZIONE DEPOSITI PER APPALTI E FORNITURE	35.000,00	7.02.04.02.001
7	2	99	1	5315	2	RESTITUZIONE DEPOSITI PER LAVORI EDILIZIE PIANTUMAZIONI	70.000,00	7.02.04.02.001
7	2	99	1	5315	3	RESTITUZIONE DEPOSITI PER CONCESSIONI CIMITERIALI	15.000,00	7.02.04.02.001
7	2	99	1	5315	4	RESTITUZIONE DEPOSITI PER BOXES MERCATO COPERTO E VARIE	2.000,00	7.02.04.02.001
7	2	99	1	5315	5	DEPOSITI CAUZIONALI DIVERSI	30.000,00	7.02.04.02.001
7	2	99	1	5316	0	RESTITUZIONE DEPOSITI CAUZIONALI GESTIONE EX I.P.A.B.	10.000,00	7.02.04.02.001
7	2	99	1	5317	0	RESTITUZIONE DEPOSITI CAUZIONALI ANNI PRECEDENTI	10.000,00	7.02.04.02.001
7	2	99	1	5320	0	EROGAZIONE CONTRIBUTI DI ALTRI ENTI PUBBLICI E PRIVATI PER CONTO TERZI	1.000.000,00	7.02.99.99.999
7	2	99	1	5321	0	EROGAZIONE CONTRIBUTI PER CONTO TERZI GESTIONE EX I.P.A.B. (COLONI)	10.000,00	7.02.99.99.999
7	1	99	1	5325	0	ANTICIPAZIONE DI FONDI PER IL SERVIZIO ECONOMATO (ART.101 REGOLAMENTO DI CONTABILITA')	15.000,00	7.01.99.03.001
7	2	99	1	5330	0	RESTITUZIONE DEPOSITI PER SPESE CONTRATTUALI E D'ASTA	25.000,00	7.02.04.02.001
7	2	99	1	5365	0	EROGAZIONE ACCREDITI DIVERSI ATTRIBUITI DALLO STATO	785.000,00	7.02.99.99.999
7	2	99	1	5366	0	EROGAZIONE PER ACCREDITI DA PARTE DELLO STATO PER GLI OBIETTORI DI COSCIENZA CORR. CAP.1266/E	30.000,00	7.02.99.99.999
7	2	99	1	5385	0	EROGAZIONE CONTRIBUTI REGIONALI A TITOLO DIVERSO PER CONTO TERZI	1.500.000,00	7.02.99.99.999
7	2	99	1	5386	0	EROGAZIONE AL BENEFIC. IMPORTO CORRISPOND. AL DANNO ERARIALE DIPENDENTI COMUNALI ED ALTRI (SENT. CORTE DEI CONTI)	516,00	7.02.99.99.999
7	2	99	1	5395	0	ANTICIPAZIONI E SERVIZI VARI A TITOLO DIVERSO PER CONTO TERZI	1.800.000,00	7.02.99.99.999
7	1	99	1	5397	0	UTILIZZO INCASSI VINCOLATI AI SENSI DELL'ART 195 DEL TUEL (COLL CAP E 1226/00)	4.000.000,00	7.01.99.06.001
7	1	99	1	5398	0	DESTINAZIONE INCASSI LIBERI AL REINTEGRO INCASSI VINCOLATI AI SENSI DELL'ART 195 DEL TUEL (COLL CAP E 1227/00)	4.000.000,00	7.01.99.06.002
7	2	99	1	5405	0	SPESA A CARICO DELLO STATO, DELLA REGIONE E DELLA PROVINCIA PER LE ELEZIONI POLITICHE, AMMINISTRATIVE ED EUROPEE	450.000,00	7.02.99.99.999
7	2	99	1	5410	0	SPESA A CARICO DELLO STATO PER ORGANIZZAZIONE REFERENDUM POPOLARI	400.000,00	7.02.99.99.999
4	3	1	3	5700	0	RIMBORSO PER ANTICIPAZIONE SUL FONDO PER ASSICURARE AGLI ENTI LOCALI LIQUIDITA' PER PAGAMENTI DI DEBITI CERTI LIQUIDI ED ESIGIBILI	1.248.973,40	4.03.01.01.001
4	5	1	3	5705	0	ANTICIPAZIONE DI LIQUIDITA' AI SENSI ART. 1 C. DA 849 A 857 L. 30/12/2018 N. 145	4.832.539,35	4.05.01.01.001
5	1	60	1	6000	0	RIMBORSO PER ANTICIPAZIONE DI CASSA - ANNOTAZ. CORR. CAP 2000/E RIEMMISSIONE ORDINATIVI DI	48.000.000,00	5.01.01.01.001
7	1	99	1	6400	0	PAGAMENTO CORR AL CAP. 1400/00E	100.000,00	7.01.99.01.001
2	5	9	4	200904	0	FVP SERVIZIO IDRICO INTEGRATO	70.121,69	2.05.02.01.001

SETTORE AMBIENTE E MANUTENZIONE - CULTURA ENTRATE

Titolo	Tipologia	Categoria	Capitolo	Articolo	Descrizione	Previsione	PDCF
3	100	3	26	0	CANONE PATRIMONIALE NON RICOGNITORIO	20.000,00	3.01.03.01.002
1	101	52	65	4	TOSAP SOTTOSUOLO (TELECOM/ENEL/ITALGAS) ANNOTAZ. VEDI CAP. 2395/03/S	27.000,00	1.01.01.52.001
2	101	1	153	0	TRASFERIMENTO MINISTERO DELL'AMBIENTE E DELLA TUTELA DEL TERRITORIO E DEL MARE - PROGRAMMA SPERIMENTALE NAZIONALE DI MOBILITA' SOSTENIBILE CASA-SCUOLA E CASA-LAVORO (E 15.500 per Rieti, E 69.500 per Enti Pubblici e E 520.000 per ATI) - COLL CAP S 1447/00	348.200,00	2.01.01.01.001
2	101	2	202	0	CONTRIBUTO REGIONALE MISURE A FAVORE DELLE ATTIVITA' DI COMPOSTAGGIO E AUTOCOMPOSTAGGIO PER LA RIDUZIONE DELLA FRAZIONE ORGANICA. RIF DET REG.LE N. G01332 DEL 05/02/2018 - COLL CAP S 1454/00 PER E 55.500 E 1456/00 PER E 11.500	67.000,00	2.01.01.02.001
2	101	2	287	0	CONTRIBUTO REGIONALE PER SERVIZIO PUBBLICO TRASPORTO (ANNOT.: COLL.TO IN QUOTA A CAP.2518/S)	3.014.824,92	2.01.01.02.001
3	100	2	300	9	DIRITTI DI SEGRETERIA PER RILASCIO PERMESSI SCAVI	7.000,00	3.01.02.01.032
3	100	2	305	0	SERVIZI DI DISINFESTAZIONE RICHIESTI DA PRIVATI (CORR. CAPP. 1496/4/S)	3.615,00	3.01.02.01.999
3	500	99	325	0	RIMBORSI INTERVENTI DI PROTEZIONE CIVILE E TUTELA AMBIENTALE IN DANNO INADEMPIENTI (COLL. AL CAP. 1430/45)	8.179,00	3.05.99.99.999
3	100	2	350	0	PROVENTI DA SERVIZIO ILLUMINAZIONE DIVOTIVA - IVA RILEVANTE -	250.000,00	3.01.02.01.014
3	100	2	355	0	PROVENTI PER DIRITTI CIMITERIALI	125.000,00	3.01.02.01.999
3	100	2	356	0	PROVENTI DA SERVIZI CIMITERIALI	128.000,00	3.01.02.01.999
3	100	2	358	0	PROVENTI DA RIASSEGNAZIONE LOCULI RETROCESSI - ANNOTAZ. CORR. CAP. 1691 /1658/S -	55.000,00	3.01.02.01.999
3	100	3	590	0	CANONE ORTI URBANI	3.500,00	3.01.03.02.002
3	500	1	769	1	RIMBORSO PER DANNEGGIAMENTI (UFF. PATRIMONIO) - Annotaz.: CORR. CAP. 470/03 S	30.000,00	3.05.01.01.999
3	100	1	770	8	INTROITI DA VENDITA MATERIALE DI RISULTA UFFICIO MANUTENZIONE (COLL. CAP. 470/185)	10.000,00	3.01.01.01.999
3	100	1	770	46	GESTORE SERVIZI ENERGETICI - INCENTIVO PER INSTALLAZIONE IMPIANTI FOTOVOLTAICI	50.000,00	3.01.01.01.004
4	400	1	879	99	AMPLIAMENTO CIMITERO PIANI S.ELIA - CORR. CAP. 3752/00/S	45.000,00	4.04.01.99.999
3	100	3	883	0	SERVIZIO VERDE PUBBLICO: PROVENTI DA CONCESSIONE AREE VERDI COMUNALI - CORR. TE CAP 2070/01 S	18.325,00	3.01.03.01.003
4	400	1	887	0	REALIZZAZIONE TOMBE IPOGEE CIMITERO RIETI RIIQUADRO 2 COLL CAP 3753/1015	225.000,00	4.04.01.99.999
4	200	1	923	0	TRASFERIMENTO MINISTERO DELL'AMBIENTE E DELLA TUTELA DEL TERRITORIO E DEL MARE - PROGRAMMA SPERIMENTALE NAZIONALE DI MOBILITA' SOSTENIBILE CASA-SCUOLA E CASA-LAVORO (E 145.000 per Rieti, E 125.000 per Enti Pubblici e E 70.000 per ATI) - COLL CAP S 3018/0	230.000,00	4.02.01.01.001
4	200	1	927	0	CONTRIBUTO REGIONALE MISURE A FAVORE DELLE ATTIVITA' DI COMPOSTAGGIO E AUTOCOMPOSTAGGIO PER LA RIDUZIONE DELLA FRAZIONE ORGANICA. RIF DET REG.LE N. G01332 DEL 05/02/2018 - COLL CAP S 3023/00 E 3024/00	219.087,60	4.02.01.02.001
3	100	3	26	0	CANONE PATRIMONIALE NON RICOGNITORIO	20.000,00	3.01.03.01.002

SETTORE AMBIENTE E MANUTENZIONE - CULTURA ENTRATE							
Titolo	Tipologia	Categoria	Capitolo	Articolo	Descrizione	Previsione	PDCF
	1	101	52	65	TOSAP SOTTOSUOLO (TELECOM/ENEL/ITALGAS)		
				4	ANNOTAZ. VEDI CAP. 2395/03/S	27.000,00	1.01.01.52.001
	2	101	1	153	TRASFERIMENTO MINISTERO DELL'AMBIENTE E DELLA TUTELA DEL TERRITORIO E DEL MARE - PROGRAMMA SPERIMENTALE NAZIONALE DI MOBILITA' SOSTENIBILE CASA-SCUOLA E CASA-LAVORO (E 15.500 per Rieti, E 69.500 per Enti Pubblici e E 520.000 per ATI) - COLL CAP S 01447/00	348.200,00	2.01.01.01.001
	2	101	2	202	CONTRIBUTO REGIONALE MISURE A FAVORE DELLE ATTIVITA' DI COMPOSTAGGIO E AUTOCOMPOSTAGGIO PER LA RIDUZIONE DELLA FRAZIONE ORGANICA. RIF DET REG.LE N. G01332 DEL 05/02/2018 - COLL CAP S 1454/00	67.000,00	2.01.01.02.001
				0	PER E 55.500 E 1456/00 PER E 11.500		
	2	101	2	287	CONTRIBUTO REGIONALE PER SERVIZIO PUBBLICO TRASPORTO (ANNOT.: COLLOTO IN QUOTA A CAP.2518/S)	3.014.824,92	2.01.01.02.001
	3	100	2	300	DIRITTI DI SEGRETERIA PER RILASCIO PERMESSI SCAVI	7.000,00	3.01.02.01.032
	3	100	2	305	SERVIZI DI DISINFESTAZIONE RICHIESTI DA PRIVATI (CORR. CAPP. 1496/4/S)	3.615,00	3.01.02.01.999
	3	500	99	325	RIMBORSI INTERVENTI DI PROTEZIONE CIVILE E TUTELA AMBIENTALE IN DANNO INADEMPIENTI (COLL AL CAP. 1430/45)	8.179,00	3.05.99.99.999
	3	100	2	350	PROVENTI DA SERVIZIO ILLUMINAZIONE VOTIVA - IVA RILEVANTE -	250.000,00	3.01.02.01.014
	3	100	2	355	PROVENTI PER DIRITTI CIMITERIALI	125.000,00	3.01.02.01.999
	3	100	2	356	PROVENTI DA SERVIZI CIMITERIALI	128.000,00	3.01.02.01.999
	3	100	2	358	PROVENTI DA RIASSEGNAZIONE LOCULI RETROCESSI - ANNOTAZ. CORR. CAP. 16910/1658/S -	55.000,00	3.01.02.01.999
	3	100	3	590	CANONE ORTI URBANI	3.500,00	3.01.03.02.002
	3	500	1	769	RIMBORSO PER DANNEGGIAMENTI (UFF. PATRIMONIO) - Annotaz.: CORR. CAP. 470/03 S	30.000,00	3.05.01.01.999
	3	100	1	770	INTROITI DA VENDITA MATERIALE DI RISULTA UFFICIO MANUTENZIONE (COLL. CAP. 470/185)	10.000,00	3.01.01.01.999
	3	100	1	770	GESTORE SERVIZI ENERGETICI - INCENTIVO PER INSTALLAZIONE IMPIANTI FOTOVOLTAICI	50.000,00	3.01.01.01.004
	4	400	1	879	AMPLIAMENTO CIMITERO PIANI S.E.LIA - CORR. CAP. 3752/00/S	45.000,00	4.04.01.99.999
	3	100	3	883	SERVIZIO VERDE PUBBLICO: PROVENTI DA CONCESSIONE AREE VERDI COMUNALI - CORR. TE CAP 2070/01 S	18.325,00	3.01.03.01.003
	4	400	1	887	REALIZZAZIONE TOMBE IPOGEE CIMITERO RIETI RIQUADRO 2 COLL CAP 3753/1015	225.000,00	4.04.01.99.999
	4	200	1	923	TRASFERIMENTO MINISTERO DELL'AMBIENTE E DELLA TUTELA DEL TERRITORIO E DEL MARE - PROGRAMMA SPERIMENTALE NAZIONALE DI MOBILITA' SOSTENIBILE CASA-SCUOLA E CASA-LAVORO (E 145.000 per Rieti, E 125.000 per Enti Pubblici e E 70.000 per ATI) - COLL CAP S 3018/0	230.000,00	4.02.01.01.001
	4	200	1	927	CONTRIBUTO REGIONALE MISURE A FAVORE DELLE ATTIVITA' DI COMPOSTAGGIO E AUTOCOMPOSTAGGIO PER LA RIDUZIONE DELLA FRAZIONE ORGANICA. RIF DET REG.LE N. G01332 DEL 05/02/2018 - COLL CAP S 3023/00 E 3024/00	219.087,60	4.02.01.02.001
	2	101	2	188	CONTRIBUTO CONSIGLIO REG.LE LAZIO PREMIO LETTERARIO CENTRO ITALIA (ANNOTAZ. CORR. QUOTA CAP. 1341/61/S)	11.900,00	2.01.01.02.001
	2	103	1	261	MUSEO: CONTRIBUTO DA SPONSOR PER Sistema Integrato Musei e Biblioteche Alta Sabina (SIMBAS) - COLL CAP S 1254/00	500,00	2.01.03.01.999
	2	101	2	264	MUSEO: QUOTE ADESIONE ENTI ADERENTI AL Sistema Integrato Musei e Biblioteche Alta Sabina (SIMBAS) - COLL S 1250/00	3.525,00	2.01.01.02.999
	2	101	2	279	MUSEO: CONTRIBUTI DA SPONSOR PER INIZIATIVE VARIE (CORR. CAP. 1249/S)	10.000,00	2.01.01.02.001
	2	103	1	292	ENTRATE DA SPONSOR ED ENTI VARI PER PREMIO LETTERARIO (ANNOTAZ. CORR. QUOTA S/CAP. 1341/61/S)	18.100,00	2.01.03.01.999
	3	100	2	469	MUSEO CIVICO E SEZIONE ARCHEOLOGICA: PROVENTI DA VENDITA BIGLIETTI, GADGETS E VOLUMI - CAP. 1279/S	10.000,00	3.01.02.01.013
	3	100	2	471	PROVENTI DAL TEATRO, SALA EX SIP, CIRCOLO DI LETTURA E SALA MOSTRE	30.000,00	3.01.02.01.013
	3	100	2	472	MANIFESTAZIONI CULTURALI - Annotaz.: 1349/S	8.000,00	3.01.02.01.013
	3	100	2	499	CONTRIBUTI DA SPONSOR ED ENTI PER MANIFESTAZIONI ED INIZIATIVE CULTURALI (annot.: VEDI CAP. 1351 - SPESA)	28.000,00	3.01.02.01.999

SETTORE AMBIENTE E MANUTENZIONE - CULTURA SPESE								
Titolo	Macroag.	Missione	Programma	Capitolo	Articolo	Descrizione	Previsioni	PDCF
1	3	1	1	225	19	ORGANI ISTITUZIONALI: MANUTENZIONE AUTOMEZZI	400,00	1.03.02.09.001
1	3	1	3	268	2	FINANZIARIA E PROVVEDITORATO: MANUTENZIONE AUTOMEZZI	250,00	1.03.01.02.007
1	3	1	6	280	0	UFFICIO MANUTENZIONI: SPESE PER VESTIARIO	5.000,00	1.03.01.02.004
1	3	1	6	285	3	UFFICIO TECNICO: MEZZI DI TRASPORTO - MANUTENZIONE, REVISIONI, ECC.	30.000,00	1.03.02.09.001
1	3	1	5	285	19	UFFICIO TECNICO: MANUTENZIONE PARCO AUTOMEZZI, ACQUISTO BENI	1.500,00	1.03.01.02.007
1	3	1	6	310	2	CANTIERE COMUNALE: PROVVISI PER DOTAZIONE ATTREZZATURE E MATERIALI	10.000,00	1.03.01.02.007
1	3	1	6	310	3	UFFICIO MANUTENZIONE: INTERVENTI PER ATTUAZIONE MISURE SICUREZZA SUL LAVORO	2.000,00	1.03.02.04.004
1	3	1	6	310	5	CANTIERE COMUNALE: ACQUISTO MOQUETTES CELEBRAZIONE FESTA S'ANTONIO	9.000,00	1.03.01.02.007
1	3	1	6	310	16	MEZZI ED AUTOMEZZI COM.LI: ACQUISTO LUBRIFICANTI E VARIE	1.500,00	1.03.01.02.002
1	3	1	6	310	24	CANTIERE COMUNALE: PROVVISI PER DOTAZIONE ATTREZZATURE E MATERIALI - UFF. TECNICO	3.000,00	1.03.01.02.007
1	3	1	6	310	26	CANTIERE COMUNALE: - SMALTIMENTO RIFIUTI INERTI E LIQUAMI	4.000,00	1.03.02.15.005
1	3	1	6	310	127	CANTIERE COMUNALE: SMALTIMENTO RIFIUTI SPECIALI	5.000,00	1.03.02.15.005
1	3	1	6	311	2	EDIFICI COMUNALI: MATERIALE PER MANUTENZIONE IMPIANTI ELETTRICI	8.000,00	1.03.01.02.007
1	3	1	6	311	3	CANTIERE COMUNALE: ACQUISTO BENI PER MANUTENZIONE PATRIMONIO COMUNALE	1.500,00	1.03.01.02.007
1	3	1	6	469	21	GESTIONE PATRIMONIO DISPONIBILE: MANUTENZIONE ORDINARIA	8.000,00	1.03.02.99.999
1	3	1	5	470	2	BENI COMUNALI: MANUTENZIONE LOCALI, IMPIANTI ED ATTREZZATURE	360,00	1.03.01.02.007
1	3	1	5	470	3	PATRIMONIO: RIPRISTINO DANNEGGIAMENTI - Annotaz.: CORR.TE CAP. 769/01 E.	30.000,00	1.03.02.09.008
1	3	1	5	470	9	ADDIZIONALE SULLA PRODUZIONE ENERGIA ELETTRICA E MANUTENZIONE IMPIANTI FOTOVOLTAICI SEDI COMUNALI (VEDI CAP. 770/40-E.)	1.000,00	1.03.02.09.004
1	3	1	6	470	18	RIUTILIZZO INTROITI DA VENDITA MATERIALE DI RISULTA UFFICIO MANUTENZIONE (COLL. CAP. 770/08 E)	10.000,00	1.03.01.02.999
1	3	1	5	470	19	BENI STABILI COM.LI: MANUTENZIONE E RINNOVO LOCALI, IMPIANTI, ATTREZZATURE E SPESE VARIE	7.000,00	1.03.02.09.004
1	3	1	5	470	30	PATRIMONIO COM.LE - PRESTAZIONI DI SERVIZI PER MANUTENZIONI, ECC.	500,00	1.03.02.09.008
1	3	1	5	470	91	EDIFICI COMUNALI - CONDUZIONE IMPIANTI TECNOLOGICI ( ASCENSORI, MONTACARICH, RILEV.ANTINCENDIO, CLIMATIZZAZIONE, ANTINTRUSIONE, ECC)	17.000,00	1.03.02.09.008
1	3	1	5	470	92	MANUTENZIONE DISPOSITIVI ANTINCENDIO ( ESTINZIONE INCENDI)	14.000,00	1.03.02.09.008
1	3	3	1	725	18	POLIZIA MUNICIPALE: MANUTENZIONE AUTOMEZZI	2.000,00	1.03.02.09.001
1	3	3	1	750	0	PREVENZIONE DEL RANDAGISMO CANILE SANITARIO COMUNALE: ACQUISTO	72.000,00	1.03.02.15.011
1	3	12	7	751	0	GENERI ALIMENTARI E VARIE	5.000,00	1.03.01.02.011
1	3	4	2	910	19	ISTRUZIONE PRIMARIA: MANUTENZIONE LOCALI, IMPIANTI ED ATTREZZATURE E ARREDI	3.000,00	1.03.02.09.003
1	3	4	2	910	91	CONDUZIONE E MANUTENZIONE IMPIANTI TECNOLOGICI (IMPIANTI TERMICI, ASCENSORI, MONTACAR., ANTINCENDIO, CLIMAT.NE, ANTINTRUSIONE, ECC.)	23.000,00	1.03.02.09.004
1	3	4	1	913	21	ISTITUTI COMPRESIVI SCOLASTICI - MANUTENZIONE ORDINARIA	20.000,00	1.03.02.09.008
1	3	1	6	985	0	MANUTENZIONE STRUTTURE DI PROPRIETA' COMUNALE	69.384,25	1.03.02.09.004
1	3	4	2	990	20	MANUTENZIONE IMPIANTI ANTINCENDIO ED ANTINTRUSIONE NELLE SCUOLE MEDIE	300,00	1.03.02.09.004

SETTORE AMBIENTE E MANUTENZIONE - CULTURA SPESE								
Titolo	Macroag.	Missione	Programma	Capitolo	Articolo	Descrizione	Previsioni	PDCF
1	3	5	2	1247		MUSEO CIVICO: CONDUZIONE IMPIANTO ARIA CONDIZIONATA ED IMPIANTI D ANTINCENDIO ED ANTINTRUSIONE MUSEO	24.400,00	1.03.02.99.999
1	3	5	2	1276		MUSEO ARCHEOLOGICO, BIBLIOTECA E FONDO ANTICO - CONDUZIONE IMP. TERMICO, IMPIANTI ANTINTRUSIONE E 91 RILEVAZIONE INCENDI (ANTINCENDIO)	4.500,00	1.03.02.09.005
1	3	5	2	1355		TEATRO COMUNALE: MANUTENZIONE 22 IMPIANTI	4.000,00	1.03.02.09.004
1	3	5	2	1356		TEATRO COMUNALE: MANUTENZIONE - 19 FUNZIONAMENTO - PRESTAZIONI DI SERVIZIO	2.000,00	1.03.02.09.008
1	3	11	1	1430		PROTEZIONE CIVILE: ARREDAMENTO UFFICI, MANUT.NE LOCALI, IMPIANTI E 2 ATTREZZATURE	3.900,00	1.03.01.02.007
1	3	11	1	1430		14 PROTEZIONE CIVILE: SPESE TELEFONICHE	95,00	1.03.02.05.006
1	3	11	1	1430		PROTEZIONE CIVILE - MANUTENZIONE 18 AUTOMEZZI	800,00	1.03.02.09.001
1	10	11	1	1430		INTERVENTI DI PROTEZIONE CIVILE E TUTELA AMBIENTALE IN DANNO INADEMPIMENTI 45 (COLL. AL CAP 325/00E)	8.179,00	1.10.99.99.999
1	3	9	2	1447		RIUTILIZZO CONTRIBUTO MINISTERO DELL'AMBIENTE E DELLA TUTELA DEL TERRITORIO E DEL MARE - PROGRAMMA SPERIMENTALE NAZIONALE DI MOBILITA' SOSTENIBILE CASA-SCUOLA E CASA-LAVORO - 0 COLL CAP E 153/00	7.500,00	1.03.02.99.999
1	4	9	2	1448		RIUTILIZZO CONTRIBUTO MINISTERO DELL'AMBIENTE E DELLA TUTELA DEL TERRITORIO E DEL MARE - PROGRAMMA SPERIMENTALE NAZIONALE DI MOBILITA' SOSTENIBILE CASA-SCUOLA E CASA-LAVORO - TRASFERIMENTO A: COMUNE DI SUBIACO, PROVINCIA DI RIETI, COMUNE DI VASANELLO, 0 CO	11.700,00	1.04.01.02.999
1	4	9	2	1449		RIUTILIZZO CONTRIBUTO MINISTERO DELL'AMBIENTE E DELLA TUTELA DEL TERRITORIO E DEL MARE - PROGRAMMA SPERIMENTALE NAZIONALE DI MOBILITA' SOSTENIBILE CASA-SCUOLA E CASA-LAVORO - TRASFERIMENTO ASSOCIAZIONE TEMPORANEA DI IMPRESA - COLL CAP E 0 153/00	329.000,00	1.04.03.99.999
1	3	9	3	1454		RIUTILIZZO CONTRIBUTO REGIONALE MISURE A FAVORE DELLE ATTIVITA' DI COMPOSTAGGIO E AUTOCOMPOSTAGGIO EX DGR 403/2017 E D.G. COMUNALE 38/2018: SERVIZI INFORMATIVI E FORMATIVI COLL CAP 0 E 202/00 E PER E 2.000 AL CAP E 203/00	55.500,00	1.03.02.99.999
1	3	9	3	1456		RIUTILIZZO CONTRIBUTO REGIONALE MISURE A FAVORE DELLE ATTIVITA' DI COMPOSTAGGIO E AUTOCOMPOSTAGGIO EX DGR 403/2017 E D.G. COMUNALE 38/2018: SERVIZI DI PROGETTAZIONE, COORDINAMENTO E RENDICONTAZIONE DEL 0 PROGETTO COLL CAP E 202/00	11.500,00	1.03.02.99.999
1	3	8	1	1477		URBANISTICA E GESTIONE DEL TERRITORIO: ACQUISTO PEZZI DI RICAMBIO PER 3 MANUTENZIONE AUTOMEZZI	300,00	1.03.01.02.007
1	3	8	1	1477		URBANISTICA E GESTIONE DEL TERRITORIO: 18 MANUTENZIONE AUTOMEZZI	300,00	1.03.02.09.001
1	3	9	2	1477		INTERVENTI MULTISETTORIALI AMBIENTALI (SERVIZI AGGIUNTIVI)	40.000,00	1.03.02.99.999
1	3	8	1	1495		INTERVENTI NEL CAMPO DELL'AMBIENTE E 90 DEL RISPARMIO ENERGETICO	2.000,00	1.03.02.15.004
1	3	9	2	1496		RIUTILIZZO PROVENTI DA PRIVATI PER SERVIZI DI DISINFESTAZIONE (CORR. CAP. 4 305/00/E)	3.615,00	1.03.01.02.007
1	3	9	2	1496		SPESE PER DISINFESTAZIONI E 100 DERATTIZZAZIONI	11.000,00	1.03.02.99.999
1	3	12	9	1648		SERVIZIO NECROSCOPICO CIMITERIALE: SPESE 0 PER VESTIARIO	1.000,00	1.03.01.02.004
1	3	12	9	1653		GESTIONE CIMITERI: AFFIDAMENTO SERVIZI 0 CIMITERIALI	240.880,00	1.03.02.15.999
1	3	12	9	1654		19 CIMITERI: MANUTENZIONI	4.000,00	1.03.02.09.008

SETTORE AMBIENTE E MANUTENZIONE - CULTURA SPESE								
Titolo	Macroag.	Missione	Programma	Capitolo	Articolo	Descrizione	Previsioni	POCF
1	3	12	9	1655	3	SERVIZIO NECROSCOPICO. RECUPERO SALME	3.000,00	1.03.02.99.999
1	3	12	9	1655	19	SERVIZIO NECROSCOPICO CIMITERIALE: MANUTENZIONE ATTREZZATURE, MANUTENZIONE ORDINARIA IMMOBILI E SMALTIMENTO RIFIUTI DA ESUMAZIONI	500,00	1.03.02.09.005
1	3	12	9	1657	0	SERVIZIO NECROSCOPICO CIMITERIALE: SPESE PER ACQUISTO ATTREZZATURE, COMBUSTIBILE PER RISCALDAMENTO E MATERIE PRIME	500,00	1.03.01.02.002
1	3	12	9	1658	0	SERVIZIO NECROSCOPICO: ACQUISTI PER TUMULAZIONI E VARIE (CORR. IN QUOTA CAP. 358/00/E VEDI ANCHE CAP. 1691/00/S)	20.000,00	1.03.01.02.007
1	3	12	9	1682	0	ILLUMINAZIONE VOTIVA: PRESTAZIONI E VARIE	10.000,00	1.03.02.99.999
1	3	12	9	1683	22	ILLUMINAZIONE VOTIVA: MANUTENZIONE LAMPADE ECC.	500,00	1.03.01.02.999
1	9	12	9	1691	0	SPESA PER INDENNIZZO RETROCESSIONE LOCULI -ANNOTAZ. CORR. CAP. 358/E VEDI ANCHE CAP. 1658/00/S-	35.000,00	1.09.02.01.001
1	3	9	3	1870	0	SERVIZIO IGIENE URBANA GESTITO DALL'AZIENDA SERVIZI MUNICIPALIZZATI	9.758.707,20	1.03.02.15.004
1	10	9	3	1871	0	SERVIZIO IGIENE URBANA: MAGGIORE SPESA ANNI PREGRESSI	67.314,39	1.10.99.99.999
1	3	12	1	1975	91	A. NIDO: CONDUZIONE E MANUTENZIONE IMPIANTI (TERMICO, RAFFREDDAMENTO, ASCENSORI, MONTAC, ANTINTRUSIONE, ECC) ORTI URBANI - CONSUMO ACQUA (VEDI CAP. 770/45 E.)	4.500,00	1.03.02.09.004
1	3	8	1	2069	12	SERVIZIO VERDE PUBBLICO: RIUTILIZZO PROVENTI DA CONCESSIONE AREE VERDI COMUNALI (contributo ad affidatari aree com.li) - CORR. CAP 883/00 E	3.325,00	1.03.02.05.005
1	3	6	1	2070	1	PARCHI E SERVIZI: ACQUISTO E MANUTENZIONE ATTREZZATURE E VARIE	18.325,00	1.03.02.99.999
1	3	9	2	2070	2	PARCHI E GIARDINI: MANUTENZIONE E RINNOVO IMPIANTI, AREE ED ATTREZZATURE SETT. SOCIO ASS.LE: MANUTENZIONE AUTOMEZZI	2.700,00	1.03.01.02.007
1	3	9	2	2070	19	PARCHI E GIARDINI: MANUTENZIONE E RINNOVO IMPIANTI, AREE ED ATTREZZATURE SETT. SOCIO ASS.LE: MANUTENZIONE AUTOMEZZI	25.000,00	1.03.02.09.011
1	3	12	5	2242	18	SETT. SOCIO ASS.LE: MANUTENZIONE AUTOMEZZI	200,00	1.03.02.09.001
1	3	12	5	2242	19	SETT. SOCIO ASS.LE : MANUTENZIONE AUTOMEZZI	350,00	1.03.01.02.007
1	3	10	5	2375	3	PUBBLICA ILLUMINAZIONE: MANUTENZIONE PARCO AUTOMEZZI	500,00	1.03.01.02.007
1	3	10	5	2380	0	PUBBLICA ILLUMINAZIONE: MANUTENZIONE ORDINARIA	500,00	1.03.01.02.007
1	3	10	5	2394	100	VIABILITA': MANUTENZIONE ORDINARIA STRADE, PIAZZE, MARCIAPIEDI, ECC.	70.000,00	1.03.01.02.007
1	3	9	2	2394	200	PIANI SICUREZZA - POTATURA ALBERI ARBUSTI E VERDE	100.000,00	1.03.02.99.999
1	3	10	5	2395	1	VIABILITA': MANUTENZIONE STRADE, PIAZZE, MARCIAPIEDI E ALTRE AREE PUBBLICHE E MIGLIORAMENTO VIABILITA' CICLISTICA (dal 2018 COLL CAP E 335/01)	65.000,00	1.03.02.09.008
1	3	10	5	2395	3	VIABILITA'-MANUTENZIONE- RIUTILIZZO PROVENTI DA TOSAP SOTTOSUOLO (ANNOTAZ. vedi CAP. 65/04/E - quota)	3.000,00	1.03.02.09.008
1	3	10	5	2398	0	VIABILITA': RIMOZIONE NEVE STRADE CAPOLUOGO E FRAZIONI	10.000,00	1.03.02.13.999
1	3	10	5	2399	0	VIABILITA': ACQUISTO CLORURI ANTIGELIVI (E GRANIGLIA)	5.000,00	1.03.01.02.007
1	3	10	5	2400	3	TERMINILLO: SERVIZI MANUTENTIVI VARI	2.000,00	1.03.01.02.999
1	3	10	5	2400	19	SERVIZI PUBBLICI TERMINILLO: MANUTENZIONE E SNEVAMENTO STRADE DEL TERMINILLO	35.000,00	1.03.02.09.008
1	3	10	5	2415	2	CIRCOLAZIONE E SEGNALETICA STRADALE: MANUTENZIONE IMPIANTI SEMAFORICI, ALTRA SEGNALETICA STRADALE (coll. con entrata)	120.000,00	1.03.01.02.007
1	3	10	5	2416	6	CIRCOLAZIONE E SEGNALETICA STRADALE: INTERVENTI PER LA SICUREZZA STRADALE E PER LA TUTELA DEGLI UTENTI DEBOLI (coll. con entrata; VEDI ANCHE CAP. 2416/20/S)	23.768,53	1.03.01.02.007
1	3	10	5	2416	19	CIRCOLAZIONE E SEGNALETICA STRADALE: MANUTENZIONE E MIGLIORAMENTO SEGNALETICA (coll. con entrata)	23.754,62	1.03.02.09.005



SETTORE AMBIENTE E MANUTENZIONE - CULTURA SPESE									
Titolo	Macroag.	Missione	Programma	Capitolo	Articolo	Descrizione	Previsioni	PDCF	
1	3	10	5	2434		VIABILITA': GESTIONE SERVIZI, MANUTENZIONE STRADE, VERDE STRADALE, ILLUMINAZIONE E PASSI CARRABILI 99 CONSORZIO NUCLEO IND.LE	185.000,00	1.03.02.09.008	
1	10	10	2	2518		TRASFERIMENTO CONTRIBUTO REGIONALE PUBBLICO TRASPORTO (ANNOTAZ. CORR. 0 CAPP. 287/E)	3.014.824,92	1.10.99.99.999	
1	10	10	2	2519		TRASFERIMENTO IVA SU CONTRIBUTO REGIONALE PUBBLICO TRASPORTO -	302.382,48	1.10.99.99.999	
1	3	11	1	2941		INTERVENTI NEL CAMPO DELLA PROTEZIONE CIVILE	5.000,00	1.03.02.99.999	
1	3	11	1	2943		AMBIENTE E PROTEZIONE CIVILE 0 RIMOZIONE CARCASSE DI ANIMALI	1.000,00	1.03.02.99.999	
1	3	11	2	2944		RIUTILIZZO CONTR. DI.COMA.C TERREMOTO TRASPORTI PUBBLICI E PRIVATI ( ORD. 2 C.D.P.C. N. 388/16 - COLL CAP E 144/00)	116.000,00	1.03.02.99.999	
2	5	9	2	3018		RIUTILIZZO CONTRIBUTO MINISTERO DELL'AMBIENTE E DELLA TUTELA DEL TERRITORIO E DEL MARE - PROGRAMMA SPERIMENTALE NAZIONALE DI MOBILITA' SOSTENIBILE CASA-SCUOLA E CASA-LAVORO - 0 COLL CAP E 923/00	100.000,00	2.05.99.99.999	
2	5	9	2	3019		RIUTILIZZO CONTRIBUTO MINISTERO DELL'AMBIENTE E DELLA TUTELA DEL TERRITORIO E DEL MARE - PROGRAMMA SPERIMENTALE NAZIONALE DI MOBILITA' SOSTENIBILE CASA-SCUOLA E CASA-LAVORO - TRASFERIMENTO A: COMUNE DI SUBIACO, PROVINCIA DI RIETI, COMUNE DI VASANELLO, 0 CO	105.000,00	2.05.99.99.999	
2	5	9	2	3020		RIUTILIZZO CONTRIBUTO MINISTERO DELL'AMBIENTE E DELLA TUTELA DEL TERRITORIO E DEL MARE - PROGRAMMA SPERIMENTALE NAZIONALE DI MOBILITA' SOSTENIBILE CASA-SCUOLA E CASA-LAVORO - TRASFERIMENTO ASSOCIAZIONE TEMPORANEA DI IMPRESA (ATTI) - COLL CAP E 0 923/00	25.000,00	2.05.99.99.999	

SETTORE AMBIENTEE MANUTENZIONE - CULTURA SPESE								
Titolo	Macroag.	Missione	Programma	Capitolo	Articolo	Descrizione	Previsioni	PDCF
						RIUTILIZZO CONTRIBUTO REGIONALE MISURE A FAVORE DELLE ATTIVITA' DI COMPOSTAGGIO E AUTOCOMPOSTAGGIO PER LA RIDUZIONE DELLA FRAZIONE ORGANICA. EX DGR 403/2017 E D.G. COMUNALE 38/2018: FORNITURA E MESSA IN ESERCIZIO COMPOSTIERE DI COMUNITA' -		
2	2	9	3	3024	0	COLL CAP E 927	219.087,60	2.02.01.05.999
2	2	12	9	3752		COSTRUZIONE E AMPLIAMENTO CIMITERI DI S. ELIA R. E AMPLIAMENTO CIM. PIANI S. ELIA		
					0	- Annot.: VEDI CAP. 879/99 E.	45.000,00	2.02.01.09.015
2	2	12	9	3753	101	RIETI RIQUADRO 2 -COLL AL CAP 887/00E	225.000,00	2.02.01.09.015
1	4	5	2	1206		POLO UNIVERSITARIO DI RIETI 'SABINA UNIVERSITAS' -SOC. CONS.LE P.A. - CONFERIMENTO QUOTA PER SPESE		
					0	FUNZIONAMENTO	300.000,00	1.04.01.02.008
1	3	5	2	1236		MUSEO CIVICO. MANUTENZIONE LOCALI, 0 IMPIANTI, ARREDI ED ATTREZZATURE E VARIE	1.000,00	1.03.01.02.007
1	3	5	2	1238		MUSEO CIVICO E SEZIONE ARCHEOLOGICA: VOLUMI, PUBBLICAZIONI, ABBON. G. U., 0 RIVISTE ED INIZIATIVE VARIE	800,00	1.03.01.01.002
1	3	5	2	1239		0 MUSEO: SPESE PROMOZIONALI	1.500,00	1.03.02.99.999
1	3	5	2	1240		BIBLIOTECA: MANUTENZIONE LOCALI, 2 IMPIANTI E VARIE	400,00	1.03.01.02.007
1	3	5	2	1242		MUSEO: QUOTA DI PARTECIPAZIONE E COFINANZIAMENTO A CARICO DELL'ENTE PER Sistema Integrato Musei e Biblioteche		
					0	dell'Alta Sabina (SIMBAS)	1.500,00	1.03.02.99.003
1	3	5	2	1245		MUSEO CIVICO E SEZIONE ARCHEOLOGICA: 0 PRESTAZIONI PER MOSTRE E VARIE	6.000,00	1.03.02.11.999
1	3	5	2	1249		MUSEO E SEZIONE ARCHEOLOGICA: RIUTILIZZO CONTRIBUTI DA SPONSOR		
					0	(ANNOTAZ. CORR. CAP. 279/E)	10.000,00	1.03.02.99.999
1	3	5	2	1250		MUSEO: REIMPIEGO QUOTE ENTI ADERENTI AL Sistema Integrato Musei e Biblioteche Alta Sabina (SIMBAS) - COLL E 264/00	3.525,00	1.03.02.99.999
1	3	5	2	1254		MUSEO: REIMPIEGO CONTRIBUTI DA SPONSOR PER Sistema Integrato Musei e Biblioteche Alta Sabina (SIMBAS) - COLL CAP E		
					0	261/00	500,00	1.03.02.99.999
1	3	5	2	1259		BIBLIOTECA: SPESE PER INIZIATIVE 0 CULTURALI, PRESTAZIONI DI SERVIZIO	500,00	1.03.02.99.999
1	3	5	2	1272		MUSEO CIVICO E SEZIONE ARCHEOLOGICA- 0 SPESE PER VARI INTERVENTI	800,00	1.03.02.99.999
1	3	5	2	1279		MUSEO CIVICO E SEZIONE ARCHEOLOGICA: INTERVENTI VARI - REIMPEGO INTROITI DA VENDITA BIGLIETTI E VARIE - CORR. CAP.		
					0	469/E	10.000,00	1.03.02.99.999
1	3	5	2	1341	10	P8/012 STAGIONE TEATRALE - ACQUISTI	475,00	1.03.01.02.007
1	3	5	2	1341	11	P8/012 STAGIONE TEATRALE PRESTAZIONE	3.150,00	1.03.02.02.005
1	3	5	2	1341		REIMPIEGO CONTRI REG.LE E SPONSOR VARI PER PREMIO LETTERARIO (ANNOTAZ. CORR.		
					61	CAP. 188/00-292/05/E)	30.000,00	1.03.02.02.005
1	3	5	2	1341		PREMIO LETTERARIO CENTRO ITALIA (QUOTA 64 A CARICO COMUNE)	3.500,00	1.03.02.02.005
1	3	5	2	1349		SPESE PER MANIFESTAZIONI CULTURALI - 0 Annotaz.: CORR.TE CAP. 472/3 E	8.000,00	1.03.02.02.005
1	3	5	2	1351		REIMPIEGO CONTRIBUTI DA SPONSOR ED ENTI PER VARIE MANIFESTAZIONI ED INIZIATIVE CULTURALI (annot.: VEDI CAP.499		
					0	ENTRATA)	28.000,00	1.03.02.02.005
1	4	5	2	1354		0 FONDAZIONE TEATRO	40.000,00	1.04.04.01.001
1	3	5	2	1355		TEATRO COMUNALE: ACQUISTO 3 ATTREZZATURE E VARIE	500,00	1.03.01.02.007
1	3	5	2	1355		5 TEATRO COMUNALE: VESTIARIO	200,00	1.03.01.02.004
1	3	5	2	1355		TEATRO COMUNALE: QUOTA ASSOCIATIVA 16 ATCL	250,00	1.03.01.02.002
1	3	5	2	1355		UFF. CULTURA E SPETTACOLI: STAMPATI, MANIFESTI E VARIE PER ORG.NE		
					17	MANIFESTAZIONI	500,00	1.03.01.02.001
1	3	5	2	1355		18 TEATRO COMUNALE: SERVIZIO DI VIGILANZA	4.000,00	1.03.02.13.001

SETTORE AMBIENTEE MANUTENZIONE - CULTURA SPESE								
Titolo	Macroag.	Missione	Programma	Capitolo	Articolo	Descrizione	Previsioni	PDCF
1	4	5	2	1206		POLO UNIVERSITARIO DI RIETI 'SABINA UNIVERSITAS' -SOC. CONS.LE P.A. - CONFERIMENTO QUOTA PER SPESE 0 FUNZIONAMENTO	300.000,00	1.04.01.02.008
1	3	5	2	1236		MUSEO CIVICO. MANUTENZIONE LOCALI, 0 IMPIANTI, ARREDI ED ATTREZZATURE E VARIE	1.000,00	1.03.01.02.007
1	3	5	2	1238		MUSEO CIVICO E SEZIONE ARCHEOLOGICA: VOLUMI, PUBBLICAZIONI, ABBON. G. U., 0 RIVISTE ED INIZIATIVE VARIE	800,00	1.03.01.01.002
1	3	5	2	1239		0 MUSEO: SPESE PROMOZIONALI	1.500,00	1.03.02.99.999
1	3	5	2	1240		BIBLIOTECA: MANUTENZIONE LOCALI, 2 IMPIANTI E VARIE	400,00	1.03.01.02.007
1	3	5	2	1242		MUSEO: QUOTA DI PARTECIPAZIONE E COFINANZIAMENTO A CARICO DELL'ENTE PER Sistema Integrato Musei e Biblioteche 0 dell'Alta Sabina (SIMBAS)	1.500,00	1.03.02.99.003
1	3	5	2	1245		MUSEO CIVICO E SEZIONE ARCHEOLOGICA: 0 PRESTAZIONI PER MOSTRE E VARIE	6.000,00	1.03.02.11.999
1	3	5	2	1249		MUSEO E SEZIONE ARCHEOLOGICA: RIUTILIZZO CONTRIBUTI DA SPONSOR 0 (ANNOTAZ. CORR. CAP. 279/E)	10.000,00	1.03.02.99.999
1	3	5	2	1250		MUSEO: REIMPIEGO QUOTE ENTI ADERENTI AL Sistema Integrato Musei e Biblioteche Alta Sabina (SIMBAS) - COLL E 264/00	3.525,00	1.03.02.99.999
1	3	5	2	1254		MUSEO: REIMPIEGO CONTRIBUTI DA SPONSOR PER Sistema Integrato Musei e Biblioteche Alta Sabina (SIMBAS) - COLL CAP E 0 261/00	500,00	1.03.02.99.999
1	3	5	2	1259		BIBLIOTECA: SPESE PER INIZIATIVE 0 CULTURALI, PRESTAZIONI DI SERVIZIO	500,00	1.03.02.99.999
1	3	5	2	1272		MUSEO CIVICO E SEZIONE ARCHEOLOGICA: 0 SPESE PER VARI INTERVENTI	800,00	1.03.02.99.999
1	3	5	2	1279		MUSEO CIVICO E SEZIONE ARCHEOLOGICA: INTERVENTI VARI - REIMPEGO INTROITI DA VENDITA BIGLIETTI E VARIE - CORR. CAP. 0 469/E	10.000,00	1.03.02.99.999
1	3	5	2	1341		10 PB/012 STAGIONE TEATRALE - ACQUISTI	475,00	1.03.01.02.007
1	3	5	2	1341		11 PB/012 STAGIONE TEATRALE PRESTAZIONE REIMPIEGO CONTRI REG.LE E SPONSOR VARI PER PREMIO LETTERARIO (ANNOTAZ. CORR. 61 CAP. 188/00-292/05/E)	3.150,00	1.03.02.02.005
1	3	5	2	1341		PREMIO LETTERARIO CENTRO ITALIA (QUOTA 64 A CARICO COMUNE)	3.500,00	1.03.02.02.005
1	3	5	2	1349		SPESE PER MANIFESTAZIONI CULTURALI - 0 Annotaz.: CORR.TE CAP. 472/3 E	8.000,00	1.03.02.02.005
1	3	5	2	1351		REIMPIEGO CONTRIBUTI DA SPONSOR ED ENTI PER VARIE MANIFESTAZIONI ED INIZIATIVE CULTURALI (annot.: VEDI CAP.499- 0 ENTRATA)	28.000,00	1.03.02.02.005
1	4	5	2	1354		0 FONDAZIONE TEATRO	40.000,00	1.04.04.01.001
1	3	5	2	1355		TEATRO COMUNALE: ACQUISTO 3 ATTREZZATURE E VARIE	500,00	1.03.01.02.007
1	3	5	2	1355		5 TEATRO COMUNALE: VESTIARIO	200,00	1.03.01.02.004
1	3	5	2	1355		TEATRO COMUNALE: QUOTA ASSOCIATIVA 16 ATCL	250,00	1.03.01.02.002
1	3	5	2	1355		UFF. CULTURA E SPETTACOLI: STAMPATI, MANIFESTI E VARIE PER ORG.NE 17 MANIFESTAZIONI	500,00	1.03.01.02.001
1	3	5	2	1355		18 TEATRO COMUNALE: SERVIZIO DI VIGILANZA	4.000,00	1.03.02.13.001

SEGRETERIA GENERALE ENTRATA

Titolo	Tipologia	Categoria	Capitolo	Articolo	Descrizione	Previsioni	PDCF
2	101	1	144	0	CONTRIBUTO DI.COMA.C PER RIMBORSO SPESE EMERGENZA TERREMOTO S 2944/01-02-03-04- 05-06-07-09-11-12-13-14-15-16- 17-18-19	758.489,00	2.01.01.01.003

SEGRETERIA GENERALE SPESA										
Titolo	Macroag.	Missione	Programmi	Tipologia	Categoria	Capitolo	Articolo	Descrizione	Previsioni	PDCF
2				101	1	144	0	CONTRIBUTO DI.COMA.C PER RIMBORSO SPESE EMERGENZA TERREMOTO S 2944/01-02-03-04-05-06-07-09-11-12-13-14-15-16-17-18-19	758.489,00	2.01.01.01.003
1	3	1	1				26	CONSIGLIO COMUNALE LAVORI DI STENOPIA E CONDUZIONE IMPIANTO AUDIO	8.000,00	1.03.02.11.999
1	3	1	10				142	NUCLEO DI VALUTAZIONE: COMPENSO COMPONENTE	51.400,00	1.03.02.12.003
1	3	1	9				235	SPESE PER LITI, ARBITRAGGI, RISARCIMENTI, CONSULENZE LEGALI E SIMILI - VEDI CAP.770/ 21 E 22 E - VEDI ANCHE CAP.237/S	634.936,33	1.03.02.11.006
2	2	1	2			3075	40	ACQUISTO PIATTAFORMA SOFTWARE PER CONTROLLI COLL CAP 850/03 E	15.000,00	2.02.03.02.002

## RISORSE UMANE ENTRATA

Titolo	Tipologia	Categoria	Capitolo	Articolo	Descrizione	Previsione	PDCF
2	101	1	147	0	CONTRIBUTO A.N.C.I. PER PERSONALE DISTACCATO PRESSO DI.COMA.C. TERREMOTO 2016 - COLL CAP S 2944/20	42.000,00	2.01.01.01.001
2	101	2	281	15	CONTRIBUTO REGIONE LAZIO LSU AUTOFINANZIATI D.G.R. 1799/2000	23.602,00	2.01.01.02.001
3	500	2	768	0	INDENNITA' PER INABILITA' TEMPORANEA INAIL	50.000,00	3.05.02.03.001
3	500	2	770	7	RIMBORSO DA ENTI PUBBLICI DI PERSONALE COMANDATO (COLL. A VARI CAPITOLI RETRIBUZIONI)	80.500,00	3.05.02.01.001
3	500	99	770	11	PRODUTTIVITA' E MIGLIORAMENTO SERVIZI: INCENTIVO D.LGS 50/2016 ART. 113 - ANNOTAZ.: CORR. CAP. 2936/62/S ED ALTRI	240.000,00	3.05.99.02.001
3	200	2	770	19	PROVENTI DA RISARCIMENTO DANNI - REFUSIONE SPESE LEGALI	10.000,00	3.02.02.02.001

RISORSE UMANE SPESA								
Titolo	Macroag.	Missione	Programma	Capitolo	Articolo	Descrizione	Previsione	PDCF
1	3	1	1	5	0	ORGANI ISTITUZIONALI: INDENNITA' DI CARICA AGLI AMMINISTRATORI	250.000,00	1.03.02.01.001
1	2	1	1	6	0	ORGANI ISTITUZIONALI: IMPOSTA REGIONALE ATTIVITA' PRODUTTIVA	25.100,00	1.02.01.01.001
1	1	1	1	8	0	CONTRIBUTI PREVIDENZIALI AMMINISTRATORI	20.000,00	1.01.02.01.999
1	3	1	1	10	0	ORGANI ISTITUZIONALI: RIMBORSO DI SPESE AGLI AMMINISTRATORI COMUNALI	14.000,00	1.03.02.01.002
1	3	1	1	11	0	ORGANI ISTITUZIONALI:RIMBORSO AI DATORI DI LAVORO ONERI PER ESERCIZIO FUNZIONI PUBBLICHE AMMINISTRATORI COMUNALI(ARTT. 2 - 4 LEGGE N. 816/85)	25.000,00	1.03.02.01.002
1	1	1	1	36	1	ORGANI ISTITUZIONALI: CONTRIBUTI INDENNITA' DI FINE RAPPORTO PERSONALE RUOLO (INADEL - INPS)	13.000,00	1.01.02.01.003
1	1	1	1	37	3	ORGANI ISTITUZIONALI: ASSEGNI FAMILIARI	850,00	1.01.02.02.001
1	1	1	1	37	8	ORGANI ISTITUZIONALI: STRAORDINARIO T.INDET.	10.000,00	1.01.01.01.003
1	1	1	1	38	0	ORGANI ISTITUZIONALI: STIPENDI PERSONALE DI RUOLO	255.500,00	1.01.01.01.002
1	2	1	1	39	7	ORGANI ISTITUZIONALI: IRAP PERSONALE DI RUOLO	18.500,00	1.02.01.01.001
1	1	1	1	40	0	ORGANI ISTITUZIONALI: ONERI RIFLESSI PERSONALE DI RUOLO (CPDEL - INAIL)	76.500,00	1.01.02.01.001
1	1	1	2	41	2	SEGRETERIA GENERALE: INDENNITA ALTRI COMPENSI PERS.LE T.IND.	12.000,00	1.01.01.01.004
1	1	1	2	41	3	SEGRETERIA GENERALE: ASSEGNI FAMILIARI	850,00	1.01.02.02.001
1	1	1	2	41	8	SEGRETERIA GENERALE: STRAORDINARIO PERS.LE T. INDETERMINATO	8.000,00	1.01.01.01.003
1	1	1	2	42	1	SEGRETERIA GENERALE: CONTRIBUTI INDENNITA' DI FINE RAPPORTO PERSONLE DI RUOLO (INADEL - INPS)	7.000,00	1.01.02.01.003
1	1	1	2	50	0	SEGRETERIA GENERALE: STIPENDI PERSONALE DI RUOLO	113.500,00	1.01.01.01.002
1	2	1	2	52	7	SEGRETERIA GENERALE: IRAP PERSONALE DI RUOLO	15.500,00	1.02.01.01.001
1	1	1	2	55	0	SEGRETERIA GENERALE: ONERI RIFLESSI PERSONALE DI RUOLO (CPDEL - INAIL)	46.000,00	1.01.02.01.001
1	1	1	2	57	0	CONTRIBUTI PERSONALE PER PREVIDENZA COMPLEMENTARE	5.600,00	1.01.02.01.002
1	1	1	10	72	3	UFFICIO PERSONALE: ASSEGNI FAMILIARI	1.700,00	1.01.02.02.001
1	1	1	10	72	8	UFFICIO PERSONALE: STRAORDINARIO PERS.LE T.IND.	2.000,00	1.01.01.01.003
1	1	1	2	73	1	UFFICIO PERSONALEI: CONTRIBUTI INDENNITA' DI FINE RAPPORTO PERSONALE RUOLO (INADEL - INPS)	8.000,00	1.01.02.01.003

RISORSE UMANE SPESA								
Titolo	Macroag.	Missione	Programma	Capitolo	Articolo	Descrizione	Previsione	PDCF
1	1	1	2	73	4	UFFICIO PERSONALE: CONTRIBUTI PERSONALE PER PREVIDENZA COMPLEMENTARE	750,00	1.01.02.01.002
1	1	1	1	74	1	FONDO PER ASSUNZIONI A TEMPO INDETERMINATO	98.000,00	1.01.01.01.002
1	1	1	1	74	2	FONDO PER ASSUNZIONI A TEMPO INDETERMINATO - CPDEL_INAIL	30.000,00	1.01.02.01.001
1	1	1	1	74	5	FONDO PER ASSUNZIONI A TEMPO INDETERMINATO - INADEL_INPS	8.000,00	1.01.02.01.003
1	2	1	1	74	7	FONDO PER ASSUNZIONI A TEMPO INDETERMINATO - IRAP	10.000,00	1.02.01.01.001
1	1	1	10	75	0	UFFICIO PERSONALE: STIPENDI PERSONALE DI RUOLO	200.000,00	1.01.01.01.002
1	2	1	10	76	7	UFFICIO PERSONALE: IRAP PERSONALE DI RUOLO	17.000,00	1.02.01.01.001
1	1	1	10	77	0	UFFICIO PERSONALE: ONERI RIFLESSI PERSONALE DI RUOLO (CPDEL-INAIL)	56.000,00	1.01.02.01.001
1	10	1	11	81	1	RIUTILIZZO CONTRIBUTO LSU AUTOFINANZIATI D.G.R.1799/2000: ASSEGNO DI UTILIZZO (CAP. 281/15E)	21.200,00	1.10.99.99.999
1	10	1	11	81	2	RIUTILIZZO CONTRIBUTO LSU AUTOFINANZIATI D.G.R.1799/2000: ASSEGNO NUCLEO FAMILIARE (CAP. 281/15E)	600,00	1.10.99.99.999
1	2	1	11	81	7	IRAP PERSONALE L.S.U., L.P.U. E CON ASSEGNO DI UTILIZZO D.G.R.1799/2000	1.802,00	1.02.01.01.000
1	1	1	10	82	0	UFFICIO PERSONALE: ONERI RIFLESSI PERSONALE L.S.U., L.P.U. E CON ASSEGNO DI UTILIZZO	2.000,00	1.01.02.01.001
1	1	1	2	105	0	PENSIONI ED INTEGRAZIONI TRATTAMENTO ECONOMICO A CARICO COMUNE	2.000,00	1.01.02.02.004
1	1	1	11	111	3	URP: ASSEgni FAMILIARI	4.000,00	1.01.02.02.001
1	1	1	11	111	8	URP: STRAORDINARI PERS.LE T. IND.	3.000,00	1.01.01.01.003
1	1	1	2	112	1	URP: CONTRIBUTI INDENNITA' DI FINE RAPPORTO PERSONALE RUOLO (INADEL - INPS)	10.000,00	1.01.02.01.003
1	1	1	2	112	4	U.R.P.: CONTRIBUTI PERSONALE PER PREVIDENZA COMPLEMENTARE	400,00	1.01.02.01.002
1	1	1	2	115	0	ONERI PER APPLICAZIONI LEGGE 24.5.70 N. 336	1.000,00	1.01.02.02.004
1	1	1	11	116	0	UFFICIO RELAZIONI CON IL PUBBLICO: STIPENDI PERSONALE DI RUOLO	225.000,00	1.01.01.01.002
1	2	1	11	117	7	UFFICIO RELAZIONI CON IL PUBBLICO: IRAP PERSONALE DI RUOLO	14.000,00	1.02.01.01.001
1	1	1	11	118	0	UFFICIO RELAZIONI CON IL PUBBLICO: ONERI RIFLESSI PERSONALE DI RUOLO	64.000,00	1.01.02.01.001
1	3	1	10	134	0	UFFICIO PERSONALE E RETRIBUZIONI: SOFTWARE PER GESTIONE SERVIZI VARI	25.000,00	1.03.02.19.001



RISORSE UMANE SPESA								
Titolo	Macroag.	Missione	Programma	Capitolo	Articolo	Descrizione	Previsione	PDCF
1	3	1	10	138	0	U.P.: ATTUAZIONE D. Lgs 626/94	21.000,00	1.03.02.01.008
1	1	1	1	143	8	UFFICIO CONTRATTI: STRAORDINARI PERS.LE T. IND.	500,00	1.01.01.01.003
1	1	1	2	144	1	UFFICIO CONTRATTI: CONTRIBUTI INDEMNITA' DI FINE RAPPORTO PERSONALE RUOLO (INADEL - INPS)	4.000,00	1.01.02.01.003
1	1	1	1	151	0	UFFICIO CONTRATTI: STIPENDI PERSONALE DI RUOLO	65.000,00	1.01.01.01.002
1	2	1	1	152	7	UFFICIO CONTRATTI: IRAP PERSONALE DI RUOLO	6.500,00	1.02.01.01.001
1	1	1	1	153	0	UFFICIO CONTRATTI: ONERI RIFLESSI PERSONALE DI RUOLO	18.000,00	1.01.02.01.001
1	10	1	10	166	0	UFFICIO PERSONALE: ONERI PER ASSICURAZIONE PERSONALE L.P.U., L.S.U. E CON ASSEGNO DI UTILIZZO	1.250,00	1.10.04.01.003
1	1	1	8	208	3	CED: ASSEGNI FAMILIARI	1.000,00	1.01.02.02.001
1	1	1	8	208	8	CED: STRAORDINARIO PERS.LE T. IND.	1.000,00	1.01.01.01.003
1	1	1	2	209	1	CED: CONTRIBUTI INDEMNITA' DI FINE RAPPORTO PERSONALE RUOLO (INADEL - INPS)	1.500,00	1.01.02.01.003
1	1	1	8	211	0	C.E.D.: STIPENDI PERSONALE DI RUOLO	24.000,00	1.01.01.01.002
1	2	1	8	212	7	CED: IRAP PERSONALE DI RUOLO	2.500,00	1.02.01.01.001
1	1	1	8	213	0	CED: ONERI RIFLESSI PERSONALE DI RUOLO	7.000,00	1.01.02.01.001
1	1	1	2	226	0	UFFICIO CONTENZIOSO STIPENDI PERSONALE DI RUOLO	98.000,00	1.01.01.01.002
1	2	1	2	227	7	UFFICIO CONTENZIOSO: IRAP PERSONALE DI RUOLO	9.500,00	1.02.01.01.001
1	1	1	2	228	0	UFFICIO CONTENZIOSO: ONERI RIFLESSI PERSONALE DI RUOLO	28.000,00	1.01.02.01.001
1	1	1	2	229	8	UFFICIO CONTENZIOSO: STRAORDINARIO PERS.LE T. IND.	500,00	1.01.01.01.003
1	1	1	2	230	1	CONTENZIOSO: CONTRIBUTI INDEMNITA' DI FINE RAPPORTO PERSONALE RUOLO (INADEL - INPS)	6.000,00	1.01.02.01.003
1	1	1	2	230	4	CONTENZIOSO: CONTRIBUTI PERSONALE PER PREVIDENZA COMPLEMENTARE	250,00	1.01.02.01.002
1	1	1	3	255	3	FINANZIARIO: ASSEGNI FAMILIARI	1.500,00	1.01.02.02.001
1	1	1	3	255	4	FINANZIARIO: STIPENDIO PERS.LE T.D.	44.900,00	1.01.01.01.006
1	1	1	3	255	6	FINANZIARIO: INDEMNITA' ALTRI COMPENSI PERS.LE T.D.	6.765,00	1.01.01.01.008
1	1	1	3	255	8	FINANZIARIO: STRAORDINARIO PERS.LE T.IND.	7.000,00	1.01.01.01.003
1	1	1	3	255	10	FINANZIARIO: INDEMNITA' DI POSIZIONE PERSONALE A T.D.	45.100,00	1.01.01.01.008
1	1	1	3	256	1	FINANZIARIO: CONTRIBUTI INDEMNITA' DI FINE RAPPORTO PERSONALE RUOLO (INADEL - INPS)	24.000,00	1.01.02.01.003

## RISORSE UMANE SPESA

Titolo	Macroag.	Missione	Programma	Capitolo	Articolo	Descrizione	Previsione	PDCF
1	1	1	3	256	2	FINANZIARIO: ONERI RIFLESSI PERS.LE T.D. CPDEL-INAIL	24.500,00	1.01.02.01.001
1	1	1	3	256	3	FINANZIARIO: CONTRIBUTI INDENNITA' DI FINE RAPPORTO PERSONALE T.D. (INADEL - INPS)	5.000,00	1.01.02.01.003
1	1	1	3	256	4	FINANZIARIO: CONTRIBUTI PERSONALE PER PREVIDENZA COMPLEMENTARE	400,00	1.01.02.01.002
1	1	1	3	257	0	FINANZIARIA, PROVVEDITORATO, ECC.: STIPENDI PERSONALE DI RUOLO	402.000,00	1.01.01.01.002
1	2	1	3	258	7	FINANZ.,PROVED.,ECC.: IRAP PERSONALE DI RUOLO	38.000,00	1.02.01.01.001
1	2	1	3	258	8	FINANZIARIO: IRAP T.D.	8.000,00	1.02.01.01.001
1	1	1	3	259	100	FINANZIARIA, PROVVEDITORATO, ECC.: ONERI RIFLESSI PERSONALE DI RUOLO	117.000,00	1.01.02.01.001
1	1	1	6	270	0	UFFICIO TECNICO: STIPENDI PERSONALE DI RUOLO	250.000,00	1.01.01.01.002
1	2	1	6	271	7	UFFICIO TECNICO: IRAP PERSONALE DI RUOLO	23.000,00	1.02.01.01.001
1	1	1	6	272	0	UFFICIO TECNICO: ONERI RIFLESSI PERSONALE DI RUOLO	71.000,00	1.01.02.01.001
1	1	1	6	273	3	UFFICIO TECNICO: ASSEGNI FAMILIARI	10.000,00	1.01.02.02.001
1	1	1	6	273	8	UFFICIO TECNICO: STRAORDINARIO PERS.LE T. IND.	2.000,00	1.01.01.01.003
1	1	1	6	274	1	UFFICIO TECNICO: CONTRIBUTI INDENNITA' DI FINE RAPPORTO PERSONALE RUOLO (INADEL - INPS)	14.000,00	1.01.02.01.003
1	1	1	6	274	4	UFFICIO TECNICO: CONTRIBUTI PERSONALE PER PREVIDENZA COMPLEMENTARE	300,00	1.01.02.01.002
1	1	1	7	341	8	STATO CIVILE: STRAORDINARIO PERS.LE T.IND.	1.500,00	1.01.01.01.003
1	1	1	7	342	1	STATO CIVILE: CONTRIBUTI INDENNITA' DI FINE RAPPORTO PERSONALE RUOLO (INADEL - INPS)	4.000,00	1.01.02.01.003
1	1	1	7	345	0	STATO CIVILE: STIPENDI PERSONALE DI RUOLO	67.000,00	1.01.01.01.002
1	2	1	7	347	7	STATO CIVILE: IRAP PERSONALE DI RUOLO	6.500,00	1.02.01.01.001
1	1	1	7	350	0	STATO CIVILE: ONERI RIFLESSI PERSONALE DI RUOLO	19.000,00	1.01.02.01.001
1	1	1	7	373	3	ANAGRAFE: ASSEGNI FAMILIARI	5.000,00	1.01.02.02.001
1	1	1	7	373	8	ANAGRAFE: STRAORDINARIO PERS.LE T. IND.	1.000,00	1.01.01.01.003
1	1	1	7	374	1	ANAGRAFE: CONTRIBUTI INDENNITA' DI FINE RAPPORTO PERSONALE RUOLO (INADEL - INPS)	11.000,00	1.01.02.01.003
1	1	1	7	374	4	ANAGRAFE: CONTRIBUTI PERSONALE PER PREVIDENZA COMPLEMENTARE	300,00	1.01.02.01.002

RISORSE UMANE SPESA								
Titolo	Macroag.	Missione	Programma	Capitolo	Articolo	Descrizione	Previsione	PDCF
1	1	1	7	375	0	ANAGRAFE: STIPENDI PERSONALE DI RUOLO	155.000,00	1.01.01.01.002
1	2	1	7	377	7	ANAGRAFE: IRAP PERSONALE DI RUOLO	18.000,00	1.02.01.01.001
1	1	1	7	379	0	ANAGRAFE: ONERI RIFLESSI PERSONALE DI RUOLO	54.000,00	1.01.02.01.001
1	1	1	4	520	0	SERVIZIO TRIBUTI: STIPENDI PERSONALE DI RUOLO	327.000,00	1.01.01.01.002
1	2	1	4	522	7	UFFICIO TRIBUTI: IRAP PERSONALE DI RUOLO	30.000,00	1.02.01.01.001
1	1	1	4	523	3	UFFICIO TRIBUTI: ASSEGNI FAMILIARI	5.000,00	1.01.02.02.001
1	1	1	4	523	8	UFFICIO TRIBUTI: STRAORDINARIO PERS.LE T. IND.	2.000,00	1.01.01.01.003
1	1	1	4	524	1	TRIBUTI: CONTRIBUTI INDENNITA' DI FINE RAPPORTO PERSONALE RUOLO (INADEL - INPS)	19.000,00	1.01.02.01.003
1	1	1	4	524	4	TRIBUTI: CONTRIBUTI PERSONALE PER PREVIDENZA COMPLEMENTARE	500,00	1.01.02.01.002
1	1	1	4	525	0	SERVIZIO TRIBUTI: ONERI RIFLESSI PERSONALE DI RUOLO	94.000,00	1.01.02.01.001
1	1	3	1	688	3	POLIZIA MUNICIPALE: ASSEGNI FAMILIARI	15.500,00	1.01.02.02.001
1	1	3	1	688	4	POLIZIA MUNICIPALE: STIPENDIO PERS.LE T.D.	44.000,00	1.01.01.01.006
1	1	3	1	688	6	POLIZIA MUNICIPALE: INDENNITA' ED ALTRI COMPENSI T.D.	6.765,00	1.01.01.01.008
1	1	3	1	688	8	POLIZIA MUNICIPALE: STRAORDINARI PERS.LE T.IND.	13.000,00	1.01.01.01.003
1	1	3	1	688	10	POLIZIA MUNICIPALE: INDENNITA' DI POSIZIONE PERSONALE A T.D.	45.100,00	1.01.01.01.008
1	1	3	1	689	1	POLIZIA MUNICIPALE: CONTRIBUTI INDENNITA' DI FINE RAPPORTO PERSONALE RUOLO (INADEL - INPS)	64.000,00	1.01.02.01.003
1	1	3	1	689	2	POLIZIA MUNICIPALE: ONERI RIFLESSI T.D. CPDEL-INAIL	24.000,00	1.01.02.01.001
1	1	3	1	689	3	POLIZIA MUNICIPALE: CONTRIBUTI INDENNITA' DI FINE RAPPORTO PERSONALE T.D. (INADEL - INPS)	5.000,00	1.01.02.01.003
1	1	3	1	690	0	POLIZIA MUNICIPALE: STIPENDI PERSONALE DI RUOLO	1.155.000,00	1.01.01.01.002
1	2	3	1	692	7	POLIZIA MUNICIPALE: IRAP PERSONALE DI RUOLO	139.292,00	1.02.01.01.001
1	2	3	1	692	8	POLIZIA MUNICIPALE: IRAP T.D.	8.000,00	1.02.01.01.001
1	1	3	1	695	0	POLIZIA MUNICIPALE: ONERI RIFLESSI PERSONALE DI RUOLO	327.000,00	1.01.02.01.001
1	1	3	1	763	3	POLIZIA AMMINISTRATIVA: ASSEGNI FAMILIARI	1.500,00	1.01.02.02.001
1	1	3	1	763	8	POLIZIA AMMINISTRATIVA: STRAORDINARIO T. IND.	4.500,00	1.01.01.01.003
1	1	3	1	764	1	POLIZIA AMMINISTRATIVA: CONTRIBUTI INDENNITA' DI FINE RAPPORTO PERSONALE RUOLO (INADEL - INPS)	7.500,00	1.01.02.01.003

RISORSE UMANE SPESA								
Titolo	Macroag.	Missione	Programma	Capitolo	Articolo	Descrizione	Previsione	PDCF
1	1	3	1	765	0	POLIZIA AMMINISTRATIVA: STIPENDI PERSONALE DI RUOLO	139.000,00	1.01.01.01.002
1	2	3	1	767	7	POLIZIA AMMINISTRATIVA: IRAP PERSONALE DI RUOLO	11.050,00	1.02.01.01.001
1	1	3	1	770	0	POLIZIA AMMINISTRATIVA: ONERI RIFLESSI PERSONALE DI RUOLO	39.000,00	1.01.02.01.001
1	1	4	6	1055	0	TRASP., REFEZ., ASS. SCOLASTICA, ECC.: STIPENDI PERSONALI DI RUOLO	47.000,00	1.01.01.01.002
1	2	4	6	1057	7	TRASP., REFEZ., ASS. SCOLAST.: IRAP PERSONALE DI RUOLO	3.000,00	1.02.01.01.001
1	1	4	6	1058	8	ASSISTENZA SCOLASTICA: STRAORDINARIO T. IND.	500,00	1.01.01.01.003
1	1	4	6	1059	1	ASSISTENZA SCOLASTICA: CONTRIBUTI INDENNITA' DI FINE RAPPORTO PERSONALE RUOLO (INADEL - INPS)	3.000,00	1.01.02.01.003
1	1	4	6	1060	0	TRASP., REFEZ., ASS. SCOLASTICA, ECC.: ONERI RIFLESSI PERSONALE DI RUOLO	13.500,00	1.01.02.01.001
1	1	5	2	1213	3	BIBLIOTECA: ASSEGNI FAMILIARI	700,00	1.01.02.02.001
1	1	5	2	1213	8	BIBLIOTECA: STRAORDINARIO PERS.LE T. IND.	500,00	1.01.01.01.003
1	1	5	2	1214	1	BIBLIOTECA: CONTRIBUTI INDENNITA' DI FINE RAPPORTO PERSONALE RUOLO (INADEL - INPS)	6.500,00	1.01.02.01.003
1	1	5	2	1215	0	BIBLIOTECA: STIPENDI PERSONALE DI RUOLO	106.000,00	1.01.01.01.002
1	1	5	2	1216	0	MUSEO: STIPENDI AL PERSONALE	118.000,00	1.01.01.01.002
1	1	5	2	1217	2	MUSEO: ONERI RIFLESSI PERSONALE	33.000,00	1.01.02.01.001
1	2	5	2	1217	7	BIBLIOTECA: IRAP PERSONALE DI RUOLO	10.000,00	1.02.01.01.001
1	1	5	2	1220	0	BIBLIOTECA: ONERI RIFLESSI PERSONALE DI RUOLO	30.000,00	1.01.02.01.001
1	1	5	2	1222	3	MUSEO: ASSEGNI FAMILIARI	5.500,00	1.01.02.02.001
1	1	5	2	1222	8	MUSEO: STRAORDINARIO PERS.LE T. IND.	3.000,00	1.01.01.01.003
1	1	5	2	1223	1	MUSEO: CONTRIBUTI INDENNITA' DI FINE RAPPORTO PERSONALE RUOLO (INADEL - INPS)	7.000,00	1.01.02.01.003
1	1	5	2	1300	0	TEATRI, ATT. CULT.: STIPENDI PERSONALE DI RUOLO	118.000,00	1.01.01.01.002
1	2	7	1	1301	7	TURISMO: IRAP T.INDET.	4.500,00	1.02.01.01.001
1	1	7	1	1301	11	TURISMO: STRAORDINARIO PERS.LE T.IND.	500,00	1.01.01.01.003
1	1	7	1	1301	80	TURISMO: CONTRIBUTI INDENNITA' DI FINE RAPPORTO PERSONALE RUOLO (INADEL - INPS)	3.500,00	1.01.02.01.003
1	1	7	1	1301	90	TURISMO: ONERI RIFLESSI PERSONALE RUOLO CPDEL-INAIL	19.500,00	1.01.02.01.001
1	1	7	1	1301	100	TURISMO: STIPENDIO PERSONALE DI RUOLO	67.000,00	1.01.01.01.002

RISORSE UMANE SPESA								
Titolo	Macroag.	Missione	Programma	Capitolo	Articolo	Descrizione	Previsione	PDCF
1	1	5	2	1303	1	TEATRO: CONTRIBUTI INDENNITA' DI FINE RAPPORTO PERSONALE RUOLO (INADEL - INPS)	7.000,00	1.01.02.01.003
1	1	5	2	1303	100	TEATRI, ATT. CULT.: ONERI RIFLESSI PERSONALE DI RUOLO	33.000,00	1.01.02.01.001
1	1	5	2	1306	3	TEATRO: ASSEGNI FAMILIARI	3.300,00	1.01.02.02.001
1	1	5	2	1306	8	TEATRO: STRAORDINARIO PERS.LE T. IND.	7.000,00	1.01.01.01.003
1	1	8	2	1373	8	EDILIZIA RESIDENZIALE: STRORDINARIO T. IND.	500,00	1.01.01.01.003
1	1	8	2	1374	1	EDILIZIA RESIDENZIALE: CONTRIBUTI INDENNITA' DI FINE RAPPORTO PERSONALE RUOLO (INADEL - INPS)	6.000,00	1.01.02.01.003
1	1	8	2	1375	0	EDILIZIA RESIDENZIALE PUBBLICA: STIPENDI PERSONALE DI RUOLO	98.000,00	1.01.01.01.002
1	2	8	2	1377	7	EDILIZIA RESIDENZIALE PUBBLICA: IRAP PERSONALE DI RUOLO	10.000,00	1.02.01.01.001
1	1	8	2	1380	0	EDILIZIA RESIDENZIALE PUBBLICA: ONERI RIFLESSI PERSONALE DI RUOLO	28.500,00	1.01.02.01.001
1	1	9	2	1435	0	TUTELA AMBIENTALE: STIPENDI PERSONALE DI RUOLO	205.000,00	1.01.01.01.002
1	2	9	2	1437	7	TUTELA AMBIENTALE: IRAP PERSONALE DI RUOLO	18.000,00	1.02.01.01.001
1	1	9	2	1439	0	TUTELA AMBIENTALE: ONERI RIFLESSI PERSONALE DI RUOLO	58.000,00	1.01.02.01.001
1	1	9	2	1444	3	TUTELA AMB.LE: ASSEGNI FAMILIARI	3.200,00	1.01.02.02.001
1	1	9	2	1444	8	TUTELA AMBIENTALE: STRORDINARIO PERS.LE T. IND.	2.000,00	1.01.01.01.003
1	1	9	2	1445	1	TUTELA AMB.LEI: CONTRIBUTI INDENNITA' DI FINE RAPPORTO PERSONALE RUOLO (INADEL - INPS)	12.000,00	1.01.02.01.003
1	1	8	1	1450	0	URBANISTICA E GESTIONE TERRITORIO: STIPENDI PERSONALE DI RUOLO (COLL. QUOTA CAP.155/E)	525.000,00	1.01.01.01.002
1	1	8	1	1451	3	URBANISTICA: ASSEGNI FAMILIARI	8.000,00	1.01.02.02.001
1	1	8	1	1451	8	URBANISTICA: STRAORDINARIO PERS.LE T. IND.	2.000,00	1.01.01.01.003
1	2	8	1	1452	7	URBANISTICA E GESTIONE TERRITORIO: IRAP PERSONALE DI RUOLO (COLL. IN QUOTA CAP.155/E)	46.000,00	1.02.01.01.001
1	1	8	1	1453	1	URBANISTICA: CONTRIBUTI INDENNITA' DI FINE RAPPORTO PERSONALE RUOLO (INADEL - INPS)	31.000,00	1.01.02.01.003
1	1	8	1	1453	4	URBANISTICA: CONTRIBUTI PERSONALE PER PREVIDENZA COMPLEMENTARE	300,00	1.01.02.01.002
1	1	8	1	1455	0	URBANISTICA E GESTIONE DEL TERRITORIO: ONERI RIFLESSI PERSONALE DI RUOLO (COLL. IN QUOTA CAP.155/E)	156.000,00	1.01.02.01.001

## RISORSE UMANE SPESA

Titolo	Macroag.	Missione	Programma	Capitolo	Articolo	Descrizione	Previsione	PDCF
1	1	12	9	1630	0	SERVIZIO NECROSCOPICO CIMITERIALE: STIPENDI PERSONALE DI RUOLO	87.000,00	1.01.01.01.002
1	1	12	9	1631	3	SERVIZIO NECROSCOPICO: ASSEGNI FAMILIARI	5.200,00	1.01.02.02.001
1	1	12	9	1631	8	SERVIZIO NECROSCOPICO: STRAORDINARIO T. IND.	3.500,00	1.01.01.01.003
1	2	12	9	1632	7	SERVIZIO NECROSCOPICO CIMITERIALE: IRAP PERSONALE DI RUOLO	8.500,00	1.02.01.01.001
1	1	12	9	1633	1	SERVIZIO NECROSCOPICO: INDENNITA' DI FINE RAPPORTO PERSONALE RUOLO (INADEL - INPS)	5.500,00	1.01.02.01.003
1	1	12	9	1635	0	SERVIZIO NECROSCOPICO CIMITERIALE: ONERI RIFLESSI PERSONALE DI RUOLO	25.000,00	1.01.02.01.001
1	1	9	4	1695	0	SERVIZIO IDRICO INTEGRATO: STIPENDI PERSONALE DI RUOLO	20.000,00	1.01.01.01.002
1	2	9	4	1697	7	SERVIZIO IDR. INTEGR.: IRAP PERSONALE DI RUOLO	2.300,00	1.02.01.01.001
1	1	9	4	1698	8	SERVIZIO IDRICO: STRAORDINARIO T. IND.	500,00	1.01.01.01.003
1	1	9	4	1699	1	SERVIZIO IDRICO: CONTRIBUTI INDENNITA' DI FINE RAPPORTO PERSONALE RUOLO (INADEL - INPS)	1.000,00	1.01.02.01.003
1	1	9	4	1700	0	SERVIZIO IDRICO INTEGRATO: ONERI RIFLESSI PERSONALE DI RUOLO	6.000,00	1.01.02.01.001
1	1	12	1	1950	0	ASILI NIDO: STIPENDI PERSONALE DI RUOLO	570.000,00	1.01.01.01.002
1	1	12	1	1953	3	ASILI NIDO: ASSEGNI FAMILIARI	8.200,00	1.01.02.02.001
1	1	12	1	1953	8	ASILI NIDO : STRAORDINARIO T. IND.	500,00	1.01.01.01.003
1	1	12	1	1954	1	ASILI NIDO: CONTRIBUTI INDENNITA' DI FINE RAPPORTO PERSONALE RUOLO (INADEL - INPS)	32.000,00	1.01.02.01.003
1	1	12	1	1954	4	ASILI NIDO: CONTRIBUTI I PERSONALE PER PREVIDENZA COMPLEMENTARE	300,00	1.01.02.01.002
1	1	12	1	1955	0	ASILI NIDO: ONERI RIFLESSI PERSONALE DI RUOLO	163.000,00	1.01.02.01.001
1	1	12	7	2215	0	ASSISTENZA E BENEFICIENZA: STIPENDI PERSONALE DI RUOLO	292.000,00	1.01.01.01.002
1	2	12	7	2217	7	ASS. E BENEFIC.: IRAP PERSONALE DI RUOLO	32.000,00	1.02.01.01.001
1	1	12	7	2218	3	ASSISTENZA E BENEF. ASSEGNI FAMILIARI	2.000,00	1.01.02.02.001
1	1	12	7	2218	8	ASSISTENZA E BENEF. STRAORDINARIO T. IND.	3.500,00	1.01.01.01.003
1	1	12	7	2219	1	ASSISTENZA E BENEF.: CONTRIBUTI INDENNITA' DI FINE RAPPORTO PERSONALE RUOLO (INADEL - INPS)	18.000,00	1.01.02.01.003
1	1	12	7	2219	4	ASSISTENZA E BENEFICIENZA: CONTRIBUTI PERSONALE PER PREVIDENZA COMPLEMENTARE	300,00	1.01.02.01.002

RISORSE UMANE SPESA								
Titolo	Macroag.	Missione	Programma	Capitolo	Articolo	Descrizione	Previsione	PDCF
1	1	12	7	2220	0	ASSISTENZA E BENEFICIENZA: ONERI RIFLESSI PERSONALE DI RUOLO	93.000,00	1.01.02.01.001
1	1	10	5	2340	0	ILLUMINAZIONE PUBBLICA: STIPENDI PERSONALE DI RUOLO	85.000,00	1.01.01.01.002
1	2	10	5	2342	7	ILLUMINAZIONE PUBBLICA: IRAP PERSONALE DI RUOLO	8.000,00	1.02.01.01.001
1	1	10	5	2343	0	ILLUMINAZIONE PUBBLICA: ONERI RIFLESSI PERSONALE DI RUOLO	23.000,00	1.01.02.01.001
1	1	10	5	2348	3	PUBBLICA ILLUMINAZIONE: ASSEGNI FAMILIARI	4.800,00	1.01.02.02.001
1	1	10	5	2348	8	PUBBLICA ILLUMINAZIONE: STRAORDINARIO T. IND.	4.000,00	1.01.01.01.003
1	1	10	5	2349	1	PUBBLICA ILLUMINAZIONE: CONTRIBUTI INDENNITA' DI FINE RAPPORTO PERSONALE RUOLO (INADEL - INPS)	5.000,00	1.01.02.01.003
1	1	10	5	2355	0	VIABILITA': STIPENDI PERSONALE DI RUOLO	716.000,00	1.01.01.01.002
1	2	10	5	2357	7	VIABILITA': IRAP PERSONALE DI RUOLO	71.000,00	1.02.01.01.001
1	1	10	5	2358	3	VIABILITA': ASSEGNI FAMILIARI	18.000,00	1.01.02.02.001
1	1	10	5	2358	8	VIABILITA' STRAORDINARIO TEMPO IND.	18.500,00	1.01.01.01.003
1	1	10	5	2359	1	VIABILITA': CONTRIBUTI INDENNITA' DI FINE RAPPORTO PERSONALE RUOLO (INADEL - INPS)	43.000,00	1.01.02.01.003
1	1	10	5	2359	4	VIABILITA': CONTRIBUTI PERSONALE PER PREVIDENZA COMPLEMENTARE	600,00	1.01.02.01.002
1	1	10	5	2360	0	VIABILITA': ONERI RIFLESSI PERSONALE DI RUOLO	216.000,00	1.01.02.01.001
1	10	20	3	2867	0	FONDO RINNOVO CONTRATTUALE PERSONALE	168.974,17	1.10.01.04.001
1	10	20	1	2874	0	FONDO ACCANTONAMENTO INDENNITA' FINE MANDATO SINDACO	4.034,56	1.10.01.99.999
1	1	1	2	2927	0	FONDO PER COMPETENZE DOVUTE AL PERSONALE AI SENSI DI LEGGE COMPRESI CTR C/E ED IRAP	60.000,00	1.01.01.01.000
1	3	1	2	2934	1	P1/004 AGGIORNAMENTO PERSONALE DIPENDENTE (ART. 12 REG. UFF. E SERVIZI D.G. 137 DEL 26.8.1998 - D.LGS. N. 29/93 ART. 7 COMMA 4)	18.861,00	1.03.02.04.999
1	3	1	2	2934	2	AGGIORNAMENTO SEGRETARIO GENERALE	1.000,00	1.03.02.04.001
1	3	1	2	2934	3	AGGIORNAMENTO DIRIGENTI (ART. 12 REG.TO UFFICI E SERVIZI D.G. 137/1998 D. LGS. 29/93 ART. 7)	2.000,00	1.03.02.04.999
1	3	1	2	2934	4	FONDO ACQUISTO MATERIALE AGGIORNAMENTO DIRIGENTI	500,00	1.03.01.01.000
1	1	1	2	2934	6	RIMBORSO SPESE VIAGGIO	3.000,00	1.01.01.02.999
1	1	1	1	2934	101	SPESA PER BUONI PASTO	120.000,00	1.01.01.02.002

## RISORSE UMANE SPESA

Titolo	Macroag.	Missione	Programma	Capitolo	Articolo	Descrizione	Previsione	PDCF
1	1	1	2	2936	55	FONDO PER IL MIGLIORAMENTO DELLA EFFICIENZA DEI SERVIZI E INCENTIVAZIONE PRODUTTIVITA' (ART. 17 C.C.N.L.)	240.759,94	1.01.01.01.000
1	1	1	2	2936	56	FONDO PER LAVORO STRAORDINARIO (ART. 14 C.C.N.L.)	29.723,12	1.01.01.01.003
1	1	1	2	2936	57	FONDO PER PROGRESSIONE ORIZZONTALE	690.000,00	1.01.01.01.000
1	1	1	2	2936	59	C.C.N.L. DIRIGENZA: FONDO RETRIBUZIONE POSIZIONE	225.500,00	1.01.01.01.000
1	1	1	2	2936	60	C.C.N.L. DIRIGENZA: FONDO RETRIBUZIONE RISULTATO	43.467,19	1.01.01.01.000
1	1	1	2	2936	62	PRODUTTIVITA' E MIGLIORAMENTO SERVIZI : INCENTIVO DLGS. 50/2016 ART. 113 CORRISP. CAP. 770/11/E	180.055,02	1.01.01.01.004
1	1	1	2	2936	67	'FONDO PER INDENNITA' DI COMPARTO'	160.000,00	1.01.01.01.004
1	1	1	2	2936	68	'FONDO PER INDENNITA' PERSONALE EDUCATIVO'	19.500,00	1.01.01.01.000
1	2	1	2	2936	70	INCENTIVO DLGS 50/2016 ART. 113: IRAP	15.303,82	1.02.01.01.001
1	1	1	2	2936	71	ISTRUTTORIA PRATICHE CONDONO EDILIZIO ART. 32 - CC.40 E 41- LEGGE 326/2003 E ART. 7 -C.1- L.R. 12/2004 (CORR. CAP.770/16)	2.000,00	1.01.01.01.000
1	1	1	2	2936	73	INCENTIVO DLGS 50/2016 ART. 113 : CPDEL - INAIL	44.641,16	1.01.02.01.001
1	1	1	2	2936	75	INDENNITA' DI RISCHIO	14.000,00	1.01.01.01.004
1	1	1	2	2936	76	INDENNITA' DI DISAGIO	12.000,00	1.01.01.01.004
1	1	1	2	2936	77	INDENNITA' MANEGGIO VALORI	4.000,00	1.01.01.01.004
1	1	1	2	2936	78	INDENNITA' DI TURNO	110.000,00	1.01.01.01.004
1	1	1	2	2936	79	INDENNITA' DI REPERIBILITA'	30.000,00	1.01.01.01.004
1	1	1	2	2936	81	PARTICOLARI RESPONSABILITA'	6.300,00	1.01.01.01.004
1	1	1	2	2936	83	RIPOSO COMPENSATIVO	14.000,00	1.01.01.01.004
1	1	1	2	2936	84	PROGETTI DI PRODUTTIVITA' - PERFORMANCE	77.531,57	1.01.01.01.004
1	1	1	2	2936	86	FONDO PRODUTTIVITA' - CPDEL INAIL	130.000,00	1.01.02.01.001
1	2	1	2	2936	87	FONDO PRODUTTIVITA': IRAP	45.000,00	1.02.01.01.001
1	1	1	2	2938	0	EQUO INDENNIZZO AL PERSONALE	3.000,00	1.01.02.02.002
1	1	11	2	2944	12	RIUTILIZZO CONTR DI.COMA.C TERREMOTO SPESE PER PERSONALE CPDEL-INAIL COLL CAP E 144/00	67.200,00	1.01.02.01.001
1	2	11	2	2944	13	RIUTILIZZO CONTR DI.COMA.C TERREMOTO SPESE PER PERSONALE _ IRAP _ COLL CAP E 144/00	23.800,00	1.02.01.01.001
1	1	11	2	2944	14	RIUTILIZZO CONTR DI.COMA.C TERREMOTO SPESE PER PERSONALE_ INADEL_ COLL CAP E 144/00	13.664,00	1.01.02.01.003



## RISORSE UMANE SPESA

Titolo	Macroag.	Missione	Programma	Capitolo	Articolo	Descrizione	Previsione	PDCF
1	1	11	2	2944	15	RIUTILIZZO CONTR DI.COMA.C TERREMOTO SPESE PERSONALE PER STRAORDINARIO COLL CAP E 144/00	42.000,00	1.01.01.01.003
1	1	11	2	2944	16	RIUTILIZZO CONTR DI.COMA.C TERREMOTO AUMENTI RETRIBUTIVI DIRIGENTI E SEGRETARIO GEN. EMERGENZA COLL CAP E 144/00	41.847,00	1.01.01.01.000
1	1	11	2	2944	17	RIUTILIZZO CONTR DI.COMA.C TERREMOTO AUMENTI RETR. DIR. E SEGR. GEN. EMERGENZA INADEL_INPS COLL CAP E 144/00	2.043,00	1.01.01.01.000
1	1	11	2	2944	18	RIUTILIZZO CONTR DI.COMA.C TERREMOTO ONERI SU AUMENTI RETR. DIR. E SEGR. GEN. EMERGENZA CPDEL-INAIL COLL CAP E 144/00	10.379,00	1.01.02.01.001
1	2	11	2	2944	19	RIUTILIZZO CONTR DI.COMA.C TERREMOTO AUMENTI RETR. DIR. E SEGR. GEN. EMERGENZA IRAP (COLL CAP 144/00E)	3.486,00	1.02.01.01.001
1	1	11	2	2944	20	RIUTILIZZO CONTRIBUTO A.N.C.I. PER PERSONALE DISTACCATO PRESSO DI.COMA.C TERREMOTO 2016 - COLL CAP E 147/00	42.000,00	1.01.01.01.004
1	1	11	2	2944	21	RIUTILIZZO CONTR DI.COMA.C TERREMOTO STIPENDIO T. D. PERSONALE A COMANDO (COLL CAP 144/00E)	141.900,00	1.01.01.01.006
1	1	11	2	2944	26	RIUTILIZZO CONTR DI.COMA.C TERREMOTO ONERI SU PERSONALE A COMANDO CPDEL E INAIL (COLL CAP 144/00E)	36.450,00	1.01.02.01.001
1	2	11	2	2944	27	RIUTILIZZO CONTR DI.COMA.C TERREMOTO SPESA PERSONALE A COMANDO IRAP (COLL CAP 144/00E)	12.250,00	1.02.01.01.001
1	1	11	2	2944	28	RIUTILIZZO CONTR DI.COMA.C TERREMOTO PER IL PERSONALE A COMANDO INADEL E INPS (COLL CAP 144/00E)	7.150,00	1.01.02.01.001

POLIZIA MUNICIPALE ENTRATE							
Titolo	Tipologia	Categoria	Capitolo	Articolo	Descrizione	Previsioni	PDCF
1	101	52	66	0	TOSAP - PASSI CARRABILI - ANNOT.: V.CAP.2416/1-2416/05/S)	145000	1.01.01.52.001
3	200	2	335	1	SANZIONI PER CONTRAVVENZIONI AL CODICE DELLA STRADA	2300000	3.02.02.01.001
3	200	2	335	6	CODICE DELLA STRADA - RUOLI E SANZIONI	1500000	3.02.02.01.001
3	200	2	335	50	SANZIONI ED INTERESSI SU RUOLI POLIZIA MUNICIPALE - COLL. CAP. 725/55 S	50000	3.02.02.01.001
3	100	2	342	0	PROVENTI DA GESTIONE AREE DI SOSTA DI SUPERFICIE	128000	3.01.02.01.020
3	500	99	765	0	RIMBORSO SPESE POSTALI RUOLI POLIZIA MUNICIPALE - COLL. CAP. S 160/25	5000	3.05.99.99.999

POLIZIA MUNICIPALE SPESE								
Titolo	Macroag.	Missione	Programma	Capitolo	Articolo	Descrizione	Previsone	PDCF
1	1	3	1	699	1	POLIZIA MUNICIPALE: LAVORO STRAORDINARIO VOLTO ALLA INTENSIFICAZIONE DELL'ATTIVITA' DI VIGILANZA - COMPENSO -(COLL. CAP.335/01/E)	13.000,00	1.01.01.01.003
1	1	3	1	699	2	POLIZIA MUNICIPALE: LAVORO STRAORDINARIO VOLTO ALLA INTENSIFICAZIONE DELL'ATTIVITA' DI VIGILANZA - ONERI RIFLESSI (COLL. CAP.335/01/E)	3.380,00	1.01.02.01.001
1	2	3	1	699	7	POLIZIA MUNICIPALE: LAVORO STRAORDINARIO VOLTO ALLA INTENSIFICAZIONE ATTIVITA' DI VIGILANZA - IRAP - (COLL. CAP.335/01/E)	1.105,00	1.02.01.01.001
1	3	3	1	704	1	POLIZIA MUNICIPALE: CORSI DI ADDESTRAMENTO PREVIDENZA ED ASSISTENZA PERSONALE POLIZIA MUNICIPALE (coll. con entrata)	5.000,00	1.03.02.04.999
1	1	3	1	705	0	POLIZIA MUNICIPALE (coll. con entrata)	18.000,00	1.01.02.01.002
1	3	3	1	710	0	POLIZIA MUNICIPALE: SPESE PER VESTIARIO	16.750,00	1.03.01.02.004
1	3	3	1	725	3	POLIZIA MUNICIPALE: MANUTENZIONI LOCALI, IMPIANTI, ARREDI, VEICOLI E ATTREZZATURE	15.000,00	1.03.02.09.003
1	3	3	1	725	5	POLIZIA MUNICIPALE: SUPPORTI OPERATIVI MANIFESTAZIONI E VARIE	10.000,00	1.03.01.02.007
1	3	3	2	725	19	POLIZIA MUNICIPALE: MANUTENZIONE IMPIANTI ATTREZZATURE ECC. (COLLEGATO CON L'ENTRATA)	5.000,00	1.03.02.09.005
1	3	3	1	725	23	POLIZIA MUNICIPALE: GESTIONE PROCEDIMENTI CONTRAVVENZIONALI ED ALTRE (coll. con entrata)	373.819,57	1.03.02.16.999
1	3	3	1	725	50	POLIZIA MUNICIPALE: SABA PROCEDIMENTI CONTRAVVENZIONALI - RISTORO ENTRATE	31.500,00	1.03.02.16.999
1	10	3	1	725	55	RIUTILIZZO INTROITI DA SANZIONI ED INTERESSI SU RUOLI POLIZIA MUNICIPALE - COLL. CAP. 335/50 E	50.000,00	1.10.99.99.999
1	3	3	1	727	4	POLIZIA MUNICIPALE: NOLEGGIO APPARECCHIATURE (COLLEGATO ALL'ENTRATA)	300,00	1.03.02.07.004
1	3	3	1	727	90	POLIZIA MUNICIPALE: RIMOZIONE FORZATA VEICOLI (COLL.ENTRATA)	18.500,00	1.03.02.99.999
1	3	3	1	727	100	POLIZIA MUNICIPALE: SPESE PER SVILUPPO FOTOGRAFIE, VISURE PRA E CCIA,SUPPORTI OPERATIVI E SPESE RISCOSSIONE RUOLI E PROPAGANDA SICUREZZA STRADALE (COLL.CON ENTRATA)	23.550,25	1.03.02.05.999
1	3	3	1	738	0	ACQUISIZIONE E MANUTENZIONE DOTAZIONI PER SERVIZIO POLIZIA MUNICIPALE (coll. con entrata)	43.538,14	1.03.01.02.007
1	9	3	1	741	8	POLIZIA MUNICIPALE: RESTITUZIONE E RIMBORSI VERSAMENTI NON DOVUTI E SPESE DI LITE GIUDICE DI PACE	20.000,00	1.09.99.04.001
1	3	3	1	745	4	POLIZIA MUNICIPALE: SISTEMI AUTOMATICI DI CONTROLLO DEGLI ACCESSI ALLE ZONE ZTL - CANONI	8.000,00	1.03.02.07.008
1	3	9	2	1498	2	RIUTILIZZO PROVENTI SERVIZIO BIKE SHARING - MANUTENZIONE BICI, STAZIONI (COLL. CAP. 600/E)	2.000,00	1.03.01.02.007
1	3	9	2	1498	3	RIUTILIZZO PROVENTI BIKE SHARING - ASSICURAZIONI, MANUTENZIONE BICI E STAZIONI, GESTIONE INFORMATICA (COLL.CAP.600/E)	500,00	1.03.02.99.999
1	3	9	2	1498	10	RIUTILIZZO PROVENTI SERVIZIO BIKE SHARING - ENERGIA ELETTRICA (COLL.CAP.600/E)	500,00	1.03.02.05.004
1	3	10	5	2416	5	PASSI CARRABILI: ACQUISTO SEGNALI (ANNOTAZ. VEDI CAP. 66/E CAP. 2416/1/S)	5.000,00	1.03.01.02.007
2	2	3	2	3076	80	POLIZIA MUNICIPALE - MANUTENZIONE STRAORDINARIA UFFICI, IMPIANTI, ATTREZZATURE, ECC. (COLL.TO A C. 335/1)	5.000,00	2.02.01.05.999
2	2	3	1	3076	99	ACQUISTO AUTOVEICOLI, DOTAZIONI E STRUMENTI TECNICI POLIZIA MUNICIPALE COLL. AL CAP. 335/1 E)	10.023,89	2.02.01.99.999

SETTORE LAVORI PUBBLICI ENTRATE							
Titolo 118	Tipologia 1	Categoria 1	Capitolo	Articolo	Descrizione	Previsioni	PDCF
2	101	2	278	0	CONTRIBUTI DA SPONSOR PER MANIFESTAZIONI SPORTIVE VARIE (ANNOTAZ. CORR. CAP. 2136/05/-2136/8 S)	70.000,00	2.01.01.02.001
3	100	2	370	0	PROVENTI DALL'USO DEI CAMPI DA TENNIS - IVA RILEVANTE -	5.727,97	3.01.02.01.006
3	100	2	373	0	PROVENTI PISCINE COMUNALI - AFFIDAMENTO GESTIONE A SOCIETA' ED ASSOCIAZIONI SPORTIVE	36.000,00	3.01.02.01.006
3	100	2	374	1	PROVENTI DA SOCIETA' PER UTILIZZO IMPIANTI SPORTIVI COLL.CAP.2136/85 86- 87-2136/95 S	50.000,00	3.01.02.01.006
3	100	1	485	1	COINTERESSENZA COMUNALE GAS METANO	927.158,00	3.01.01.01.004
2	101	2	770	44	A.T.E.M. GAS (COLL CAP 1737/005)	62.000,00	2.01.01.02.003
2	101	1	770	75	UFFICI GIUDIZIARI: RIMBORSI PER UTENZE	40.000,00	2.01.01.01.001
4	400	1	878	3	AMPLIAMENTO CIMITERO DI PIANI P. FIDONI - CORR. CAP. 3741/3/5	45.000,00	4.04.01.99.999
4	400	1	878	4	AMPLIAMENTO CIMITERO DI CASTELFRANCO - CORR. IN QUOTA CAP. 3741/4/5	68.000,00	4.04.01.99.999
4	400	1	884	4	AMPLIAMENTO CIMITERO DI CASTEL SAN BENEDETTO - Annotaz.: COLL. CAP. 3760/01	66.000,00	4.04.01.99.999
4	200	1	921	1	CONTRIBUTO STATO PER DANNI SISMICI EDIFICI COMUNALI E PRIVATI - Annotaz.: CORR. CAP. 3008/4 S.- (ANNO 2016 3010/5) ANNO 2017 al 3110/05 ANNO 2019 3011/33	1.820.000,00	4.02.01.01.001
4	200	1	921	200	RIETI 2020 PARCO CIRCOLARE DIFFUSO_INTERVENTI DI CARATTERE MATERIALE (COLL. CAPP. 3250 VARI ART.)	2.319.000,00	4.02.01.01.001
4	200	1	921	201	INTERVENTI DI MESSA IN SICUREZZA E ADEGUAMENTO SISMICO DEGLI EDIFICI SCOLASTICI L. 232_2016 ART. 1 C. 140 _ SCUOLE B. SISTI E L. RADICE (COLL. 3011/01-05)	103.000,00	4.02.01.01.001
4	200	1	921	202	CONTRIBUTO STATALE LAVORI ADEGUAMENTO SISMICO SCUOLA ELEMENTARE RADICE _ART. 1 C. 853 L. 205/2017 _ COLL 3137/105	315.000,00	4.02.01.01.001
4	200	1	930	3	CONTRIBUTO REGIONALE PER CAMPO DI ALTURA MONTE TERMINILLO E EDIFICIO PALESTRA- Annotaz.: CORR. CAP. 4314/5	78.000,00	4.02.01.02.001
4	300	10	930	5	CONTRIBUTO REGIONALE RECUPERO EX MERCATO COPERTO E RIQUALIFICAZIONE AREA EX MATTATOIO - ANNOTAZ.: CORRISPONDENTE CAP.3008/05 S	375.000,00	4.03.10.02.001
4	200	1	930	145	CONTRIBUTO REGIONALE PROGETTO ACCESSIBILITA' SUL MONTE TERMINILLO - CORR. CAP. 4263/8 S	363.000,00	4.02.01.02.001
4	200	1	930	161	CONTRIBUTO REGIONE LAZIO PER RIQUALIFICAZIONE VIBILITA' - CORR. CAP. 4685/121-4685/95	80.000,00	4.02.01.02.001
4	200	1	930	211	CONTRIBUTO REGIONALE LAVORI ADEGUAMENTO SISMICO SCUOLA MATERNA BORGO OVEST _ART. 1 COMMA 853 L. 205/2017 _ COLL 3079/20	256.000,00	4.02.01.02.001
4	200	1	930	212	CONTRIBUTO REGIONALE LAVORI ADEGUAMENTO SISMICO SCUOLA ELEMENTARE CIRESE _ART. 1 C. 853 L. 205/2017 _ COLL 3137/115	525.000,00	4.02.01.02.001
4	500	4	930	214	CONTRIBUTO REGIONALE COMPLETAMENTO SPAZI FUNZIONALI TEATRO FLAVIO VESPASIANO III STRALCIO COLL IN QUOTA CAP. 3370/3 S	66.000,00	4.05.04.99.999
4	500	4	930	215	CONTRIBUTO REGIONALE REALIZZAZIONE RETE GENERALE PISTE CICLABILI II LOTTO COLL IN QUOTA CAP. 4714/00 S	145.000,00	4.05.04.99.999
4	200	1	930	218	REALIZZAZIONE MANTO SINTETICO CAMPO DI CALCIO PIANI POGGIO FIDONI CONTR. REG. COLL AL CAP 4262/105	589.000,00	4.02.01.02.001
4	200	1	930	229	CONTRIB REGIONALE COMPLESSO SANTA LUCIA CHIUSURE A VETRI CHIOSTRO E PORTICO COLL AL CAP 3357/25	52.000,00	4.02.01.02.001
4	200	1	930	355	CONTRIBUTO REGIONALE LAVORI DI ADEGUAMENTO SCUOLE A.M. RICCI E CIRESE (COLL. AI CAPP. LI 3070/90-3140/225	100.000,00	4.02.01.02.001
4	200	5	931	2	POR FERS 2014/2020 - VARI INTERVENTI DI RISANAMENTO TERRITORIALE - CORR. CAP. 3011/31_3011/325	700.000,00	4.02.05.03.001

SETTORE LAVORI PUBBLICI SPESA								
Titolo	Macroag.	Missione	Programma	Capitolo	Articolo	Descrizione	Previsioni	PDCF
1	3	1	5	160	14	PATRIMONIO: SPESE TELEFONICHE - CENTRALINO	117.000,00	1.03.02.05.001
1	3	1	5	161	14	PATRIMONIO: SPESE TELEFONIA MOBILE	8.500,00	1.03.02.05.002
1	3	1	6	286	10	CANT. COM.LE: ENERGIA ELETTRICA MAGAZZINO	5.075,00	1.03.02.05.004
1	3	1	6	286	11	CANT. COMUNALE: RISCALDAMENTO GAS MAGAZZINO	6.080,00	1.03.02.05.006
1	3	1	6	286	12	CANT. COMUNALE: SPESE PER ACQUA	4.693,00	1.03.02.05.005
1	3	1	6	295	3	U.T. : COPIE ELIOGRAFICHE, ELABORATI TECNICI, VISURE CATASTALI E VARIE	350,00	1.03.02.13.004
1	3	1	6	295	100	PROGETTAZIONI PERIZIE COLLAUDI, DIREZ. LAVORI ED ALTRI INCARICHI AFFIDATI A PROFESSIONISTI ESTERNI E SPESE MINUTE VARIE COLLEGATE	5.000,00	1.03.02.11.999
1	3	1	7	365	12	STATO CIVILE: SPESE PER ACQUA UFFICIO VAZIA E POGGIO FIDONI	275,50	1.03.02.05.005
1	3	1	5	470	10	UFFICI PALAZZO COM.LE, SEDI DISTACCATE ED ALTRE UTENZE - CONSUMI ENERGIA ELETTRICA	190.000,00	1.03.02.05.004
1	3	1	5	470	11	UFFICI PALAZZO COM.LE, SEDI DISTACCATE ED ALTRE UTENZE - RISCALDAMENTO CON GAS METANO	80.750,00	1.03.02.05.006
1	3	1	5	470	12	UFFICI PALAZZO COM.LE, SEDI DISTACCATE ED ALTRE UTENZE - CONSUMO DI ACQUA	60.750,00	1.03.02.05.005
1	3	3	1	725	10	POLIZIA MUNICIPALE: SPESE ENERGIA ELETTRICA	20.995,00	1.03.02.05.004
1	3	3	1	725	11	POLIZIA MUNICIPALE: SPESE PER GAS METANO	11.647,00	1.03.02.05.006
1	3	3	1	725	12	POLIZIA MUNICIPALE: SPESE PER ACQUA	3.477,00	1.03.02.05.005
1	3	3	1	725	14	POLIZIA MUNICIPALE: SPESE PER TELEFONO	5.871,00	1.03.02.05.001
1	3	3	1	725	91	POLIZIA MUNICIPALE - CONDUZIONE IMPIANTO CONDIZIONAMENTO	5.000,00	1.03.02.99.999
1	3	4	1	855	10	SCUOLA MATERNA: ILLUMINAZIONE E RISCALDAMENTO (ENEL)	14.250,00	1.03.02.05.004
1	3	4	1	855	11	SCUOLA MATERNA: RISCALDAMENTO CON GAS METANO	35.150,00	1.03.02.05.006
1	3	4	1	855	12	SCUOLA MATERNA: CONSUMO ACQUA	6.061,00	1.03.02.05.005
1	3	4	1	855	14	SCUOLA MATERNA: SPESE TELEFONICHE	6.412,50	1.03.02.05.001
1	3	4	1	855	19	SCUOLA MATERNA: MANUT.NE E RINNOVO LOCALI, IMPIANTI ED ARREDI, MANUTENZIONE AREE VERDI	2.900,00	1.03.02.09.005
1	3	4	1	860	10	SCUOLA MATERNA COMUNALE 'E. MARAINI' ENEL SCUOLA MATERNA COMUNALE 'E. MARAINI' GAS	4.199,00	1.03.02.05.004
1	3	4	1	860	11	SCUOLA MATERNA COMUNALE 'E. MARAINI' METANO	5.747,50	1.03.02.05.006
1	3	4	1	860	12	SCUOLA MATERNA COMUNALE 'E. MARAINI' CONSUMO ACQUA	2.679,00	1.03.02.05.005
1	3	4	1	860	14	SCUOLA MATERNA COMUNALE 'E. MARAINI' SPESE TELEFONICHE	285,00	1.03.02.05.001
1	3	4	2	910	10	ISTRUZIONE PRIMARIA: ILLUMINAZIONE E RISCALDAMENTO (ENEL)	54.150,00	1.03.02.05.004
1	3	4	2	910	11	ISTRUZIONE PRIMARIA: RISCALDAMENTO CON GAS METANO E COMBUSTIBILI VARI	120.887,50	1.03.02.05.006
1	3	4	2	910	12	ISTRUZIONE PRIMARIA: CONSUMO DI ACQUA	47.500,00	1.03.02.05.005
1	3	4	2	910	14	ISTRUZIONE PRIMARIA: SPESE TELEFONICHE	18.525,00	1.03.02.05.001
1	3	4	2	984	0	MANUTENZIONE SCUOLE ELEMENTARI E MEDIE	80.000,00	1.03.02.09.008
1	3	4	2	990	10	ISTRUZIONE MEDIA: ILLUMINAZIONE E RISCALDAMENTO (ENEL)	36.005,00	1.03.02.05.004
1	3	4	2	990	11	ISTRUZIONE MEDIA: RISCALDAMENTO CON GAS METANO	121.600,00	1.03.02.05.006
1	3	4	2	990	12	ISTRUZIONE MEDIA: CONSUMO DI ACQUA	19.000,00	1.03.02.05.005
1	3	6	1	1193	10	CAMPO ATLETICA: ILLUMINAZIONE E RISCALDAMENTO (ENEL)	11.400,00	1.03.02.05.004
1	3	6	1	1193	11	CAMPO ATLETICA: RISCALDAMENTO CON GAS METANO	10.450,00	1.03.02.05.006
1	3	6	1	1193	12	CAMPO ATLETICA: CONSUMI DI ACQUA	26.600,00	1.03.02.05.005
1	3	6	1	1193	14	CAMPO ATLETICA: UTENZA TELEFONO	47,50	1.03.02.05.001
1	3	6	1	1200	10	PALAZZO SPORT P. LEONI: ILLUMINAZIONE E RISCALDAMENTO (ENEL)	8.075,00	1.03.02.05.004

SETTORE LAVORI PUBBLICI SPESA							
1	3	6	1	1200	11 PALAZZETTO DELLO SPORT P. LE. LEONI; RISCALDAMENTO CON GAS METANO	10.212,50	1.03.02.05.006
1	3	6	1	1200	12 PALAZZETTO DELLO SPORT P. LE. LEONI: CONSUMO ACQUA	3.135,00	1.03.02.05.005
1	3	6	1	1200	14 PALAZZO SPORT 'A. LEONI': UTENZA TELEFONO PALAZZO SPORT P. LEONI: MANUTENZIONE	95,00	1.03.02.05.001
1	3	6	1	1200	19 ORDINARIA	2.500,00	1.03.02.09.008
1	3	6	1	1212	66 BOCCIODROMO_CONVENZIONE	5.000,00	1.03.02.99.000
1	3	5	2	1240	10 BIBLIOTECA: ILLUMINAZIONE E RISCALDAMENTO (ENEL)	17.575,00	1.03.02.05.004
1	3	5	2	1240	11 BIBLIOTECA COMUNALE: CONSUMI DI GAS METANO	19.237,50	1.03.02.05.006
1	3	5	2	1240	12 BIBLIOTECA COMUNALE: CONSUMO ACQUA	665,00	1.03.02.05.005
1	3	5	2	1240	14 BIBLIOTECA: SPESE TELEFONICHE	4.940,00	1.03.02.05.001
1	3	1	5	1270	10 PORTICO EPISCOPIO ILLUMINAZIONE (ENEL)	3.277,50	1.03.02.05.004
1	3	5	2	1355	10 TEATRO COMUNALE: ILLUMINAZIONE E RISCALDAMENTO (ENEL)	13.205,00	1.03.02.05.004
1	3	5	2	1355	11 TEATRO COMUNALE: CONSUMI DI GAS METANO	34.200,00	1.03.02.05.006
1	3	5	2	1355	12 TEATRO COMUNALE: CONSUMO DI ACQUA	760,00	1.03.02.05.005
1	3	5	2	1355	14 TEATRO COMUNALE: SPESE TELEFONICHE	500,00	1.03.02.05.001
1	3	5	2	1355	19 TEATRO COM.LE: MANUTENZIONE	5.000,00	1.03.01.02.007
1	3	5	2	1356	14 UFF. CULTURA E SPETTACOLI: SPESE TELEFONICHE	1.862,00	1.03.02.05.001
1	3	11	1	1430	10 PROTEZIONE CIVILE CONSUMO ENEL	400,00	1.03.02.05.004
1	3	12	9	1654	10 SERVIZIO NECROSCOPICO CIMITERIALE: ENERGIA ELETTRICA	5.871,00	1.03.02.05.004
1	3	12	9	1655	11 SERVIZIO NECROSCOPICO CIMITERIALE: CONSUMO DI GAS METANO	9.785,00	1.03.02.05.006
1	3	12	9	1655	12 SERVIZIO NECROSCOPICO CIMITERIALE: UTENZA ACQUA	25.441,00	1.03.02.05.005
1	3	12	9	1655	14 SERVIZIO NECROSCOPICO CIMITERIALE: SPESE TELEFONICHE	760,00	1.03.02.05.001
1	3	12	9	1684	10 ILLUMINAZIONE VOTIVA: ENERGIA ELETTRICA	16.771,58	1.03.02.05.004
1	3	9	4	1730	0 SERVIZIO IDRICO INTEGRATO: SPESE PER CONSUMO ACQUA FONTANE PUBBLICHE	115.800,00	1.03.02.05.005
1	4	9	4	1737	0 A.T.E.M. GAS (COLL 770/44E)	62.000,00	1.04.01.02.003
1	3	9	4	1741	0 ESERCIZIO ACQUEDOTTI CAPOLUOGO E FRAZIONI (SO.GE.A. SPA): CONSUMO ACQUA FORNITA DA REGIONE LAZIO (COLL.TO A CAP. 488 E.)	460.000,00	1.03.02.05.005
1	3	12	7	1933	10 GABINETTI PUBBLICI: ENERGIA ELETTRICA	1.368,00	1.03.02.05.004
1	3	10	5	1935	12 GABINETTI PUBBLICI: CONSUMI DI ACQUA	9.785,00	1.03.02.05.005
1	3	12	1	1974	10 ASILI NIDO: ENERGIA ELETTRICA	17.233,50	1.03.02.05.004
1	3	12	1	1975	11 ASILI NIDO: RISCALDAMENTO CON GAS METANO	30.210,00	1.03.02.05.006
1	3	12	1	1975	12 ASILI NIDO: CONSUMO DI ACQUA	5.871,00	1.03.02.05.005
1	3	12	1	1975	14 ASILI NIDO: SPESE TELEFONICHE	800,00	1.03.02.05.001
1	3	12	1	1975	19 ASILI NIDO: MANUTENZIONE E RINNOVO LOCALI, IMPIANTI ED AREE VERDI	350,00	1.03.02.09.008
1	3	12	4	2013	10 CONSUMO ENERGIA ELETTRICA PRESSO EDIFICIO COMUNALE FRAZIONE LISCIANO EX 'IL NESPOLO'	1.500,00	1.03.02.05.004
1	3	12	4	2013	11 CONSUMO GAS METANO PRESSO EDIFICIO COMUNALE FRAZIONE DI LISCIANO EX 'IL NESPOLO'	380,00	1.03.02.05.006
1	3	12	4	2013	12 CONSUMO ACQUA PRESSO EDIFICIO COMUNALE FRAZIONE LISCIANO EX 'IL NESPOLO'	95,00	1.03.02.05.005
1	3	12	4	2013	14 SPESE TELEFONICHE PRESSO EDIFICIO COMUNALE FRAZIONE LISCIANO EX 'IL NESPOLO'	47,50	1.03.02.05.001
1	3	12	7	2022	10 CENTRO GIOVANILE: ENEL	2.750,00	1.03.02.05.004
1	3	12	7	2022	11 CENTRO GIOVANILE: GAS METANO	2.289,50	1.03.02.05.006
1	3	12	7	2022	12 CENTRO GIOVANILE: CONSUMO ACQUA	380,00	1.03.02.05.005
1	3	12	7	2022	14 CENTRO GIOVANILE: SPESE TELEFONICHE	2.500,00	1.03.02.05.001
1	3	9	2	2070	10 PARCHI E GIARDINI, ARREDO URBANO: CONSUMI ENERGIA ELETTRICA	15.000,00	1.03.02.05.004

SETTORE LAVORI PUBBLICI SPESA									
1	3	9	2	2070	12	PARCHI E GIARDINI: CONSUMI DI ACQUA	53.000,00	1.03.02.05.005	
1	3	6	1	2125	14	CAMPI SPORTIVI: SPESE TELEFONICHE	190,00	1.03.02.05.001	
1	3	6	1	2125	66	CAMPI SPORTIVI - CONVENZIONE	52.000,00	1.03.02.99.000	
						IMPIANTISTICA SPORTIVA: MANUTENZIONE			
1	3	6	1	2127	0	ATTREZZATURE, IMPIANTI E VARIE	7.500,00	1.03.02.09.005	
1	3	6	1	2132	11	STADIO COMUNALE: GAS METANO	950,00	1.03.02.05.006	
1	3	6	1	2134	66	CAMPO POLIVALENTE MIOCCOLI - CONVENZIONE	5.000,00	1.03.02.99.000	
						SPESE VARIE IN OCCASIONE DI MANIFESTAZIONI			
1	3	6	1	2135	0	SPORTIVE (TROFEI, COPPE SPORTIVE, ECC.)	500,00	1.03.01.02.012	
						SPESE VARIE IN OCCASIONE DI MANIFESTAZIONI			
1	3	6	1	2136	3	SPORTIVE	31.900,00	1.03.02.99.000	
						RIUTILIZZO CONTRIBUTI DA SPONSOR VARIE			
1	3	6	1	2136	8	MANUTENZIONI CORR. QUOTA CAP. 278/00/E.	70.000,00	1.03.02.99.000	
						SPESE VARIE IN OCCASIONE DELLA			
						MANIFESTAZIONE AUTOMOBILISTICA 'COPPA			
1	3	6	1	2136	15	CAROTTI'	10.000,00	1.03.02.99.000	
						RIETI 2020 COMITATO ORGANIZZAZIONE EUROPEI			
1	4	6	1	2136	20	ATLETICA LEGGERA	33.000,00	1.04.04.01.001	
						RIUTILIZZO PROVENTI STADIO ED ALTRI IMPIANTI E			
						CAMPI SPORTIVI - MANUTENZIONI - (CORR. QUOTA			
1	3	6	1	2136	85	CAP. 374/01/E)	10.000,00	1.03.02.99.000	
						RIUTILIZZO PROVENTI DA IMPIANTI SPORTIVI -			
1	3	6	1	2136	86	ACQUISTI (COLL. IN QUOTA AL CAP. 374/1 E)	10.000,00	1.03.01.02.007	
						RIUTILIZZO PROVENTI DA IMPIANTI SPORTIVI -			
						SERVIZIO CUSTODIA PALACORDONI E PALESTRE			
1	3	6	1	2136	87	(ASS.NE ARPA)-COLL.CAP.374/01/E	30.000,00	1.03.02.99.999	
						CAMPO ALTURA SUL TERMINILLO: ILLUMINAZIONE			
1	3	6	1	2146	10	ENEL	800,00	1.03.02.05.004	
1	3	6	1	2146	11	CAMPO ALTURA SUL TERMINILLO: GAS METANO	950,00	1.03.02.05.006	
1	3	6	1	2146	12	CAMPO ALTURA SUL TERMINILLO: CONSUMI	950,00	1.03.02.05.005	
						ACQUA			
1	3	6	1	2146	15	CAMPO ALTURA SUL TERMINILLO: CUSTODIA,	3.700,00	1.03.02.13.002	
						PULIZIE E PICCOLA MANUTENZIONE			
						CAMPO D'ALTURA TERMINILLO: NOLEGGIO			
1	3	6	1	2146	16	TENSOSTRUTTURA ADIBITA A IMPIANTO SPORTIVO	7.000,00	1.03.02.07.999	
						(PALESTRA)			
1	3	6	1	2146	66	CAMPO ALTURA 'E. LEONCINI' - CONVENZIONE	5.000,00	1.03.02.99.000	
1	3	12	5	2240	10	SETT. SOCIO ASS.LE: SPESE ENEL	7.000,00	1.03.02.05.004	
						SETT. SOCIO ASS.LE: SPESE PER GAS METANO			
1	3	12	5	2240	11	(RISCALDAMENTO)	4.132,50	1.03.02.05.006	
1	3	12	5	2240	12	SETT. SOCIO ASS.LE: SPESE PER ACQUA	332,50	1.03.02.05.005	
1	3	12	5	2240	14	SETT. SOCIO ASS.LE: SPESE PER TELEFONO	570,00	1.03.02.05.001	
						CENTRO DIURNO DIVERSAMENTE ABILI: ENERGIA			
1	3	12	2	2268	10	ELETTRICA	2.500,00	1.03.02.05.004	
						CENTRO DIURNO DIVERSAMENTE ABILI: GAS			
1	3	12	2	2268	11	METANO	9.101,00	1.03.02.05.006	
						CENTRO DIURNO DIVERSAMENTE ABILI: CONSUMO			
1	3	12	2	2268	12	ACQUA	570,00	1.03.02.05.005	
						CENTRO DIURNO DIVERSAMENTE ABILI: SPESE			
1	3	12	2	2268	14	TELEFONICHE	180,50	1.03.02.05.001	
						FUNZIONAMENTO CASA FAMIGLIA: ENERGIA.			
1	3	12	5	2305	10	ELETTRICA	1.900,00	1.03.02.05.004	
						FUNZIONAMENTO CASA FAMIGLIA: GAS METANO			
1	3	12	5	2305	11		2.926,00	1.03.02.05.006	
						FUNZIONAMENTO CASA FAMIGLIA: ACQUA			
1	3	12	5	2305	12	POTABILE	978,50	1.03.02.05.005	
						FUNZIONAMENTO CASA FAMIGLIA: SPESE			
1	3	12	5	2305	14	TELEFONICHE	475,00	1.03.02.05.001	
						CENTRI SOCIALI: ILLUMINAZIONE E			
1	3	12	4	2326	10	RISCALDAMENTO (ENEL)	4.500,00	1.03.02.05.004	
						CENTRI SOCIALI: RISCALDAMENTO CON GAS			
1	3	12	4	2326	11	METANO	15.200,00	1.03.02.05.006	
1	3	12	4	2326	12	CENTRI SOCIALI: CONSUMO DI ACQUA	1.957,00	1.03.02.05.005	
1	3	12	4	2326	14	CENTRI SOCIALI: SPESE TELEFONICHE	1.600,00	1.03.02.05.001	
						SERVIZI PUBBL. TERMINILLO: ILLUMINAZIONE E			
1	3	10	5	2400	10	RISCALDAMENTO (ENEL)	1.400,00	1.03.02.05.004	
						SERVIZI PUBBLICI AL TERMINILLO: CONSUMO DI			
1	3	10	5	2400	12	ACQUA	8.797,00	1.03.02.05.005	
						CIRCOLAZIONE E SEGNALETICA STRADALE: ENERGIA			
1	3	10	5	2415	10	ELETTRICA IMPIANTI SEMAFORICI	30.000,00	1.03.02.05.004	
						PUBBLICA ILLUMINAZIONE: ENERGIA ELETTRICA			
1	3	10	5	2435	0	(ENEL)	1.208.692,13	1.03.02.05.004	
						SERVIZI PUBBLICI: TELEFONO SERVIZIO TAXI (SOLO			
1	3	10	2	2520	14	CANONI)	232,75	1.03.02.05.001	
						FIERE E MERCATI: SPESE PER ILLUMINAZIONE E			
1	3	10	5	2560	10	RISCALDAMENTO (ENEL) MERCATO COPERTO	500,00	1.03.02.05.004	

SETTORE LAVORI PUBBLICI SPESA								
1	3	14	2	2560	12	FIERE E MERCATI: SPESA PER CONSUMO ACQUA MERCATO COPERTO	47,50	1.03.02.05.005
1	3	6	1	2723	10	SPORTELLI COMUNALI SUL MONTE TERMINILLO: ENERGIA ELETTRICA	1.200,00	1.03.02.05.004
1	3	6	1	2723	11	SPORTELLI COMUNALI SUL MONTE TERMINILLO: GAS METANO	2.641,00	1.03.02.05.006
1	3	6	1	2723	12	SPORTELLI COMUNALI SUL MONTE TERMINILLO: CONSUMO ACQUA	95,00	1.03.02.05.005
1	3	6	1	2723	14	SPORTELLI COMUNALI SUL MONTE TERMINILLO: SPESE TELEFONICHE	600,00	1.03.02.05.001
1	3	3	1	2822	11	STAZIONE GRANICOLTURA: SPESA PER GAS METANO	5.871,00	1.03.02.05.006
1	10	11	2	2944	5	RIUTILIZZO CONTR. DI.COMA.C TERREMOTO SISTEMAZIONE ALLOGGIATIVE ALTERNATIVE (ALBERGHI, STRUTTURE PUBBLICHE/PRIVATE ORD. C.D.P.C. N. 388/16 - COLL CAP E 144/00)	240.320,00	1.10.99.99.999
2	2	1	5	3004	90	MANUTENZIONE ED ADEGUAMENTO PATRIMONIO COMUNALE (FINANZIATO CON INTROITI DA 'BUCALOSSI')	2.500,00	2.02.01.09.013
2	2	1	5	3008	5	RECUPERO EX MERCATO COPERTO E RIQUALIFICAZIONE AREA EX MATTATOIO E ALTRI (IMMOBILI COMUNALI: Annotaz. COLL. CAP. 930/5)	375.000,00	2.02.01.09.002
2	2	1	5	3008	11	RESTAURO PALAZZO COMUNALE P.L.U.S. - CORR. CAP. 1083/39;930/112 E PER EURO 69.000,00 CORR. CAP.941/E	62.333,37	2.02.01.09.999
2	2	5	1	3008	13	RESTAURO EX COMPLESSO MONASTICO S.BENEDETTO COMMISSARIO STRAORDINARIO AL SISMA - CORR. CAP. 921/1 E -	342.000,00	2.02.01.09.999
2	2	1	5	3008	16	CONTRATTI DI QUARTIERE VILLA REATINA - CORR. CAP. 931/110	246.044,59	2.02.01.09.999
2	2	5	2	3008	18	MUSEO CIVICO- COMPLETAMENTO SEZIONE STORICO ARTISTICA- CORR. CAP. 982/100/E - 1082/70 E- 965/1 IN QUOTA;	245.018,00	2.02.01.09.018
2	2	10	5	3008	21	CONTRATTO DI QUARTIERE VILLA (QUOTA A CARICO COMUNE)- CORR. CAP. 1087/2 E - CAP. 855/1 E	94.457,61	2.02.01.09.999
2	2	10	5	3008	23	RIQUALIFICAZIONE FRAZIONI - CORR. CAP.930/148- 1087/3 E	110.735,89	2.02.01.09.013
2	2	1	5	3008	102	LAVORI DI MANUTENZIONE E ADEGUAMENTO UFFICI COMUNALI- ANNOTAZ. COLL. QUOTA CAP. 865/00 E	120.000,00	2.02.01.10.009
2	2	8	1	3008	211	RIPARAZIONE DANNI E ADEGUAMENTO SISMICO EDIFICI PRIVATI - COLL. CAP. 921/1/E	903.044,35	2.02.01.09.001
2	2	4	2	3011	5	INTERVENTI DI MESSA IN SICUREZZA E ADEGUAMENTO SISMICO NEGLI EDIFICI SCOLASTICI L. 232_2016 ART 1 COMMA 140_ SCUOLA ELEMENTARE L. RADICE (COLL CAP 921/201)	103.000,00	2.02.01.09.003



SETTORE LAVORI PUBBLICI SPESA								
2	2	4	2	3011	6	MANUTENZIONE E ADEGUAMENTO NORMATIVE CPI SCUOLE ELEMENTARI ( COLL. IN QUOTA AL CAP 866/00E)	600.000,00	2.02.01.09.003
2	5	4	2	3011	7	SCUOLE MATERNE: MANUTENZIONE ADEGUAMENTO ALLE NORME ANTINCENDIO CPI (COLL. AL CAP 965/1E - corr. in quota al cap. 930/250)	400.000,00	2.05.99.99.999
2	5	4	2	3011	8	SCUOLE MEDIE: MANUTENZIONE ADEGUAMENTO PREVENZIONE INCENDI CPI (COLL. 965/01E E COLL. CAP. 930/260)	600.000,00	2.05.99.99.999
2	5	9	1	3011	31	POR-FESR LAZIO 2014/2020 PROBLEMATICHE GEOMORFOLOGICHE DELLE PARETI ROCCESE IN LOCALITA' LISCIANO FRANA PER CROLLO E RIBALTAMENTO COLL.931/2	400.000,00	2.05.99.99.999
2	5	9	1	3011	32	POR-FESR LAZIO 2014/2020 MESSA IN SICUREZZA IDRAULICA DELL'AREA URBANA SOGGETTA A RISCHIO R4 PER ESONDAZIONE FOSSO CANTARO COLL.931/2	300.000,00	2.05.99.99.999
2	5	11	2	3011	33	MANUTENZIONE STRAORDINARIA EDIFICI COMUNALI DANNEGGIATI DAL SISMA 2016 (UFFICIO RICOSTRUZIONE REGIONE LAZIO) CORR. IN QUOTA CAP. 921/1	850.000,00	2.05.99.99.999
2	2	4	1	3079	8	SCUOLE MATERNE: MANUTENZIONE STRAORDINARIA - Annot. VEDI CAP. 1082/101/E e 930/30	50.000,00	2.02.01.09.003
2	2	4	1	3079	9	MANUTENZIONE STRAORDINARIA SCUOLE MATERNE (CIRESE) COLL. IN QUOTA AL CAP 930/355E	50.000,00	2.02.01.09.003
2	2	4	2	3079	20	LAVORI ADEGUAMENTO SISMICO SCUOLA MATERNA BORGO OVEST _ART. 1 C 853 L. 205/2017 _ COLL. AL CAP 930/211E	256.000,00	2.02.01.09.003
2	5	4	2	3110	0	INTERVENTI SCUOLE POST SISMA (cap 921/1 entrata e 866/0e) _ coll 921/1E	378.000,00	2.05.99.99.999
2	2	4	2	3137	3	MANUTENZIONE STRAORDINARIA SCUOLE ELEMENTARI - Annotaz.: COLL. AL CAP 965/1	50.000,00	2.02.01.09.003
2	2	4	2	3137	10	LAVORI ADEGUAMENTO SISMICO RADICE E CIRESE ART. 1 COMMA 853 L. 205/2017 _ COLL. CAP 921/202E	315.000,00	2.02.01.09.003
2	2	4	2	3137	11	LAVORI ADEGUAMENTO SISMICO SCUOLA ELEMENTARE CIRESE _ART. 1 C. 853 L. 205/2017 _ COLL. 930/2125	525.000,00	2.02.01.09.003
2	2	4	2	3139	0	MANUTENZIONE ADEGUAMENTO SCUOLE MEDIE ANNOTAZ. CORR. TE CAP. 965/1E	50.000,00	2.02.01.09.003
2	2	4	2	3140	4	SCUOLE MEDIE: MANUTENZIONE STRAORDINARIA ED ADEGUAMENTO A NORME VIGENTI- Annot. CORR. TE CAP. 930/21/E; 1080/27/E	300.406,77	2.02.01.09.003
2	2	4	2	3140	22	LAVORI DI MANUTENZIONE SCUOLA MEDIA A.M. RICCI (COLL. IN QUOTA AL CAP 930/355E)	50.000,00	2.02.01.09.003
2	2	1	5	3250	1	RIETI 2020 PARCO CIRCOLARE DIFFUSO _ RECUPERO AREA DEGRADATA EX MATTATOIO _ INTERV 4 _ (COLL. CAP 921/200)	600.000,00	2.02.01.09.999
2	2	1	5	3250	2	RIETI 2020 PARCO CIRCOLARE DIFFUSO _ FOOD CORNER AREA ATTREZZATA POLIVALENTE -IST. ALBERGHIERO COSTAGGINI_ INTERV 3_ (COLL. CAP 921/200)	150.000,00	2.02.01.09.999
2	2	6	1	3250	3	RIETI 2020 PARCO CIRCOLARE DIFFUSO _ POTENZIAMENTO IMPIANTO NATATORIO E CREAZIONE ATTIVITA' LUDICHE _ INTERV 7_ (COLL. CAP 921/200)	264.000,00	2.02.01.09.016
2	2	6	1	3250	4	RIETI 2020 PARCO CIRCOLARE DIFFUSO _ STADIO ATLETICA GUIDOBALDI POTENZIAMENTO INFRASTRUTTURE _ INTERV B _ (COLL. CAP 921/200)	180.000,00	2.02.01.09.016

SETTORE LAVORI PUBBLICI SPESA									
2	2	6	1	3250	5	RIETI 2020 PARCO CIRCOLARE DIFFUSO _ POTENZIAMENTO E MESSA IN SICUREZZA PALACORDONI _INTERV 9_ (COLL. CAP 921/200)	274.000,00	2.02.01.09.016	
2	2	6	1	3250	6	10 RIETI 2020 PARCO CIRCOLARE DIFFUSO _ PARCO URBANO DELLO SPORT -ORTI SUL VELINO _ INTERV (COLL. CAP 921/200)	213.000,00	2.02.01.09.016	
2	2	10	5	3250	7	RIETI 2020 PARCO CIRCOLARE DIFFUSO _ VALORIZZAZIONE SPONDE SUL VELINO _ INTERV. 12 (COLL. CAP 921/200)	200.000,00	2.02.01.09.012	
2	2	10	5	3250	8	RIETI 2020 PARCO CIRCOLARE DIFFUSO _ INTERVENTO DI DECORO URBANO _ INTERV. 2 (COLL. CAP 921/200)	125.000,00	2.02.01.09.012	
2	2	10	5	3250	9	RIETI 2020 PARCO CIRCOLARE DIFFUSO _PISTA CICLABILE LUMINOSA PIU' BIKE-SHARING _ INTERV. 5 (COLL. CAP 921/200)	338.000,00	2.02.01.09.012	
2	2	10	5	3250	10	RIETI 2020 PARCO CIRCOLARE DIFFUSO _ COMPLETAMENTO ANELLO PISTA CICLABILE _ INTERV. 6 (COLL. CAP 921/200)	100.000,00	2.02.01.09.012	
2	2	5	1	3357	2	COMPLETAMENTO MUSEO CIVICO CHIUSURA A VETRI PORTICO CHIOSTRO S.LUCIA - CONTRIBUTO REGIONE LAZIO : COLL. CAP 930/229 E	52.000,00	2.02.01.09.018	
2	2	5	2	3357	4	BIBLIOTECA: RIUTILIZZO CONTRIBUTO L.R.42/97 ALLESTIMENTO ARREDI - INFORMATIZZAZIONE - ATTREZZATURE ESPOSITIVE - SALA RAGAZZI - EMEROTECA (80 ml.) - ANNOTAZ. CORR.TE CAP. 982/02/E	15.000,00	2.02.01.05.999	
2	2	5	2	3357	13	MUSEO CIVICO: RIUTILIZZO CONTRIBUTO REGIONALE PER REALIZZAZIONE SISTEMA DI VIDEO SORVEGLIANZA ED ARREDI - CORR. CAP. 930/13	24.500,80	2.02.01.04.002	
2	5	5	1	3370	3	MANUTENZIONE STRAORDINARIA TEATRO COFINANZIAMENTO AL CONTR. REGIONALE ANNO 2018 COLL. CAP. 965/1/E ANNO 2019_2020 CONTR. REG. COLL AL CAP 930/214E	200.000,00	2.05.99.99.999	
2	2	5	2	3376	0	COMPLETAMENTO RIPRISTINO COMPLESSO 'SANTA LUCIA' - Annotaz.: CORR.TE CAP. 930/01/E. E CAP. 1082/127/E	52.269,07	2.02.01.09.018	
2	2	12	9	3741	3	AMPLIAMENTO CIMITERO PIANI P.FIDONI - CORR. CAP. 878/3/E	45.000,00	2.02.01.09.015	
2	2	12	9	3741	4	AMPLIAMENTO CIMITERO DI CASTELFRANCO - CORR. CAP. 878/4/E;	68.000,00	2.02.01.09.015	
2	2	12	9	3741	100	AMPLIAMENTO CIMITERI PIANI DI POGGIO FIDONI, CASTELFRANCO ED ALTRE FRAZIONI - Annotaz.: COLL. CAP. 878/E - 869	50.028,07	2.02.01.09.015	
2	2	12	9	3750	50	LAVORI DI RIPARAZIONE CIMITERIO POGGIO PERUGINO E PIE' DI MOGGIO A SEGUITO SISMA 2016 - COLL. CAP.921/1 E	250.000,00	2.02.01.09.015	
2	2	5	2	3750	60	EX ISTITUTO STRAPELLI INTERVENTO DI RIPARAZIONE DANNI A SEGUITO EVENTI SISMICI ANNO 2016 - CAP 900 E - 866 E	317.000,00	2.02.01.09.999	

SETTORE LAVORI PUBBLICI SPESA								
2	2	12	9	3760	1	AMPLIAMENTO CIMITERO CASTEL SAN BENEDETTO - Annotaz.: COLL. CAP. 884/4/E	66.000,00	2.02.01.09.015
2	2	12	9	3761	0	AMPLIAMENTO CIMITERO DI VAZIA - CORR.TE CAP. 882/E (1083/61/E)	135.983,71	2.02.01.09.015
2	2	9	4	3826	0	ACQUEDOTTI: RIFACIMENTO CONDOTTE E RETI DISTRIBUZIONE (CORR. CAP. 1082/85/E e 930/7/E)	130.998,72	2.02.01.09.010
2	2	9	4	3827	95	RIFACIMENTO ACQUEDOTTI - ANNOTAZ. CORR.IN QUOTA 869/100 E SPESE PER COSTRUZIONE, ESTENDIMENTO E MANUTENZIONE STRAORDINARIA FOGNATURE	25.279,07	2.02.01.09.010
2	2	9	4	3920	0	COLL 965/1	12.000,00	2.02.01.09.010
2	2	9	4	3933	4	OPERE URBANIZZAZIONE NELLE FRAZIONI - Annotaz.: CORR.TE CAP. 1081/12/E.	15.197,03	2.02.01.09.010
2	2	12	1	4146	1	INTERVENTI MANUT. STRAORD. E RISTRUTTURAZIONE PRESSO GLI ASILI NIDO - Annotaz.: CORR. CAP. 1082/33 E - COLLEGATO BUCALOSI	50.000,00	2.02.01.09.017
2	2	9	2	4228	0	CONTRATTO DI QUARTIERE -VILLA REATINA - MICIOCCOLI CORR. 931/104 - 931/109 E	2.053.660,73	2.02.01.09.999
2	2	6	1	4262	10	COMPLETAMENTO CAMPO POLIVALENTE PIANI POGGIO FIDONI (ANNOTAZ. CORR. CAP. 930/218E)	589.000,00	2.02.01.09.016
2	2	7	1	4263	8	PROGETTO ACCESSIBILITA' SUL MONTE TERMINILLO - CORR. CAP. 930/145 E	363.000,00	2.02.01.09.999
2	2	6	1	4314	0	CAMPO ALTURA TERMINILLO E EDIFICIO PALESTRA - Annotaz.: CORR.TE CAP. 999/99 E e coll. 930/3	78.000,00	2.02.01.09.016
2	2	12	3	4552	0	SPESA PER RISTRUTTURAZIONE SEDE RICOVERO ANZIANI	271.888,45	2.02.01.09.999
2	2	10	5	4684	0	PONTE PEDONALE SUL VELINO E SISTEMAZIONE AREE ADIACENTI - Annotaz.: COLL. CAP.930/121	35.185,91	2.02.01.09.012
2	5	10	5	4685	95	RIQUALIFICAZIONE STRADE, PIAZZE E MARCIAPIEDI - CORR IN QUOTA 965/1 CORR. CAP. 930/161-954/00 E	300.000,00	2.05.99.99.999
2	2	10	5	4685	100	BITUMAZIONE PAVIMENTAZIONE STRADALE, MANUTENZIONE E OPERE ACCESSORIE INTERVENTI URGENTI - Annotaz.: CORR.TE CAP. 1080/61/E. E CAP 954 E	135.056,16	2.02.01.09.012
2	5	10	5	4685	121	PROLUNGAMENTO STRADA VIA DEI CIPRESSI FRAZ. CASSETTE COLL IN QUOTA CAP. 930/161	80.000,00	2.05.99.99.999
2	2	10	5	4690	0	NUOVI IMPIANTI PUBBLICA ILLUMINAZIONE - ILLUMINAZIONE ARTISTICA CENTRO STORICO - Annotaz.: CORR.TE CAP. 1080/76/E.	46.224,80	2.02.01.09.012
2	2	10	5	4698	8	LAVORI DI PROLUNGAMENTO DELLA COPERTURA DEL TRONCO DEL CANALE DERIVATORE IRRIGUO DESTRO DEL FIUME VELINO - ANNOTAZ. CORR. CAP.1083/18/E	108.506,03	2.02.01.09.012
2	2	10	5	4701	2	COMPLETAMENTO OPERE DI URBANIZZAZIONE P.P. MADONNA DEL PASSO - CORR.CAP.855/1E	150.000,00	2.02.01.09.012
2	5	10	5	4701	6	REALIZZAZIONE OO.UU. PIANI ZONA 167 COLL CAP 855/1	150.000,00	2.05.99.99.999
2	2	10	5	4714	0	INTERVENTI E MIGLIORAMENTI VIABILITA' PISTE CICLABILI CORR. QUOT. CAP. 965/1 E AL CAP. 930/215	145.000,00	2.02.01.09.012

SETTORE AFFARI GENERALI ED ASSISTENZA ORGANI ISTITUZIONALI ENTRATA							
Titolo	Tipologia	Categoria	Capitolo	Articolo	Descrizione	Previsione	PDCF
3	100	2	770	55	RIMBORSO PER NOTIFICHE	2.500,00	3.01.02.01.999

SETTORE AFFARI GENERALI ED ASSISTENZA ORGANI ISTITUZIONALI SPESA

Titolo	Macroag.	Missione	Programma	Capitolo	Articolo	Descrizione	Previsioni	PDCF
1	3	1	1	7	0	ORGANI ISTITUZIONALI INDENNITA' DI PRESENZA E GETTONI AI CONSIGLIERI COMUNALI	30.000,00	1.03.02.01.001
1	2	1	1	9	0	ORGANI ISTITUZIONALI: IRAP SU INDENNITA' DI PRESENZA E GETTONI AI CONSIGLIERI COMUNALI	3.000,00	1.02.01.01.001
1	3	1	1	15	0	ORGANI ISTITUZIONALI: PUBBLICAZIONI, MANIFESTI, STAMPATI E SPESE VARIE	1.000,00	1.03.01.01.002
1	3	1	1	43	0	ORGANI ISTITUZIONALI: COMUNICAZIONE ISTITUZIONALE	9.003,60	1.03.02.01.008
1	3	1	1	49	0	ORGANI ISTITUZIONALI: COMUNICAZIONE ISTITUZIONALE SPESA PER PRESTAZIONE PROFESSIONALE	24.500,00	1.03.02.01.008
1	10	1	1	195	0	ORGANI ISTITUZIONALI: ATTIVITA' PROMOZIONALI, MANIFESTAZIONI VARIE INIZIATIVE CITTADINE	1.500,00	1.10.99.99.999
1	3	1	8	224	5	CED - MANUTENZIONE ATTREZZATURE INFORMATICHE	5.000,00	1.03.02.09.005
1	3	1	8	224	2	CED: ACQUISTO SOFTWARE ED ALTRO MATERIALE TECNOLOGICO	500,00	1.03.01.02.007
1	3	1	8	224	7	C.E.D.: ASSISTENZA E MANUTENZIONE SOFTWARE - PROTEZIONE ANTIVIRUS, RILEVAZIONE PRESENZE, ECC.	1.000,00	1.03.02.19.001
1	3	1	8	224	19	CED: SOFTWARE (ASCOT, TELEASSISTENZA INSIEL ED ALTRI)	74.505,00	1.03.02.19.001
1	3	1	11	224	70	FESTIVAL DELLA CULTURA DIGITALE E DELL'INNOVAZIONE TECNOLOGICA	5.000,00	1.03.02.02.005
1	3	1	1	225	4	ORGANI ISTITUZIONALI: AUTOMEZZI DI RAPPRESENTANZA	6.600,00	1.03.02.07.002
1	3	1	1	225	6	EVENTI, MANIFESTAZIONI E VARIE INIZIATIVE CITTADINE	4.000,00	1.03.02.02.005
1	3	1	1	225	60	ORGANI ISTITUZIONALI: ESERCIZIO MEZZI DI TRASPORTO (LAVAGGI, PARCHEGGI,.....)	100,00	1.03.02.99.999
1	10	20	1	2869	0	FONDO RISCHI SPESE LEGALI	20.000,00	1.10.01.02.001

## **LA GIUNTA COMUNALE**

ESAMINATA la sopra riportata proposta di deliberazione formulata dal Dirigente del settore;

VISTO l'art.48 del T.U.E.L. n. 267 del 18/08/2000 e s.m.i.

VISTI i pareri favorevoli di cui all'art. 49 comma 1 D.Lgs. n. 267/2000 che si allegano alla presente a formarne parte integrante e sostanziale;

Con voti favorevoli, legalmente espressi

### **D E L I B E R A**

1. di prendere atto della proposta di deliberazione, di cui all'oggetto in premessa richiamato, approvandola integralmente;
2. di dare atto che della presente deliberazione sarà data comunicazione ai Capigruppo, ai sensi dell'art. 125 del T.U.E.L. n. 267 del 18/08/2000 e s.m.i.

## **LA GIUNTA COMUNALE**

In considerazione dell'urgenza che riveste l'adempimento, con voti favorevoli unanimi, legalmente espressi

### **D E L I B E R A**

Di rendere il presente atto immediatamente eseguibile ai sensi dell'art. 134, comma 4, del T.U.E.L. n. 267 del 18/08/2000 e s.m.i.

➤ PARERE DI REGOLARITÀ TECNICA

**IL SEGRETARIO GENERALE**

*Sulla presente proposta di deliberazione avente ad oggetto*

**BILANCIO TRIENNALE 2019-2021,PIANO DEGLI OBIETTIVI ,PIANO DELLA PERFORMANCE,  
ASSEGNAZIONE OBIETTIVI 2019**

*si esprime, ai sensi degli artt. 49, comma 1 e 147 bis, comma 1, D. Lgs. 267/2000 parere FAVOREVOLE di regolarità tecnica, attestante la regolarità e la correttezza dell'azione amministrativa";*

Data 15/042019

IL SEGRETARIO GENERALE

Dott.ssa Laura Mancini

-----

---

# Elenco firmatari

ATTO SOTTOSCRITTO DIGITALMENTE AI SENSI DEL D.P.R. 445/2000 E DEL D.LGS. 82/2005 E SUCCESSIVE MODIFICHE E INTEGRAZIONI

Questo documento è stato firmato da:

NOME: MANCINI LAURA

CODICE FISCALE: IT:MNCLRA58S64F581Z

DATA FIRMA: 15/04/2019 17:41:02

IMPRONTA: 38333361616131366162313465356232333266616263393463306164623431303937653736656261



➤ PARERE DI REGOLARITÀ CONTABILE

SETTORE FINANZA E PATRIMONIO

*DIRIGENTE dott./ssa –GRAZIA MARCUCCI*

*Sulla presente proposta di deliberazione avente ad oggetto*

**BILANCIO TRIENNALE 2019-2021,PIANO DEGLI OBIETTIVI ,PIANO DELLA PERFORMANCE,  
ASSEGNAZIONE OBIETTIVI 2019**

PARERE DOVUTO:

**I. PARERE DI REGOLARITA' CONTABILE:**

*“Sulla presente proposta di deliberazione si esprime, ai sensi degli artt. 49, comma 1 e 147 bis, comma 1, D. Lgs. 267/2000, parere FAVOREVOLE di regolarità contabile” per la parte delle risorse finanziarie di cui al P.E.G. 2019/2021.*

Data 15/04/2019

Dirigente Settore Finanza a Patrimonio

Dott.ssa Grazia Marcucci

# Elenco firmatari

ATTO SOTTOSCRITTO DIGITALMENTE AI SENSI DEL D.P.R. 445/2000 E DEL D.LGS. 82/2005 E SUCCESSIVE MODIFICHE E INTEGRAZIONI

Questo documento è stato firmato da:

NOME: MARCUCCI GRAZIA

CODICE FISCALE: TINIT-MRCGRZ75L56H9260

DATA FIRMA: 15/04/2019 17:37:34

IMPRONTA: 38373963393764313737633363326236626662383739623033613730336637646461316331373663

Il presente verbale viene letto e sottoscritto come segue:

Il Sindaco  
f.to Cicchetti Antonio



Il Segretario Generale  
f.to dott ssa Laura Mancini

---

**REFERATO DI PUBBLICAZIONE E COMUNICAZIONE AI CAPIGRUPPO**  
(Artt. 124 e 125 del T.U.E.L. 18/08/2000 n. 267)

Si certifica che questa deliberazione, ai sensi dell'art 32 della Legge 18/06/2009 n.69, in data odierna viene pubblicata all'Albo Pretorio on line dal giorno 16/04/2019, per 15 giorni consecutivi.

Si dà atto che la presente deliberazione, ai sensi dell'art. 125 del T.U.E.L. 18/08/2000 n. 267 viene trasmessa in elenco ai Capigruppo Consiliari.

Rieti 16/04/2019



L'addetto di segreteria  
f.to (Graziella Principessa)

---

**Per copia conforme all'originale**

Rieti 16/04/2019



L' addetto di Segreteria  
(Graziella Principessa)

# Elenco firmatari

ATTO SOTTOSCRITTO DIGITALMENTE AI SENSI DEL D.P.R. 445/2000 E DEL D.LGS. 82/2005 E SUCCESSIVE MODIFICHE E INTEGRAZIONI

Questo documento è stato firmato da:

NOME: PRINCIPESSA GRAZIELLA

CODICE FISCALE: IT:PRNGZL57T64G764L

DATA FIRMA: 16/04/2019 09:25:10

IMPRONTA: 35663231373639366266313562343466376261396131393961326231363834633661613039313735