TIPOLOGICO DI FASIZZAZIONE

DPCM 25 Maggio 2016 - PARCO CIRCOLARE DIFFUSO - INTERVENTO 15 - PISTA CICLABILE PONTE CAVALLOTTI
CIG 875135569A

TIPOLOGICI DI FASIZZAZIONE	TAV.: 1.SIC.02.PL.A	SCALA: 1:100	DATA:

COMMITTENTE:
COMUNE DI RIETI

PROGETTISTA COORDINATORE:
GEOM. ROSATI PIER LUIGI

PROGETTISTI:
ING. MANCINI BRUNO ENRICO
ING. MANCINI MASSIMILIANO
ARCH. DI GIUSEPPE LORENZO
ING MICCIONI RICCARDO
ING. ROSATI DOMENICO

COLLABORATORI:
ING. ROSATI FRANCESCO
CARLONE SILVIA

Ci riserviamo la proprietà di questo elaborato con la proibizione di riprodurlo o trasferirlo a terzi senza autorizzazione scritta

LEGENDA

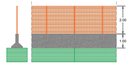

RECINZIONE DI DELIMITAZIONE AREE DI CANTIERE MOBILE

FASE 1: INTERRUZIONE VIABILITA' IN DIREZIONE ASCOLI CON ISTITUZIONE DI SENSO UNICO ALTERNATO CON IMPIANTO SEMAFORICO SINCRONIZZATO PER LA REALIZZAZIONE DEI PALI E DEL NUCLEO IN CLS PER INSERIMENTO TIRANTI

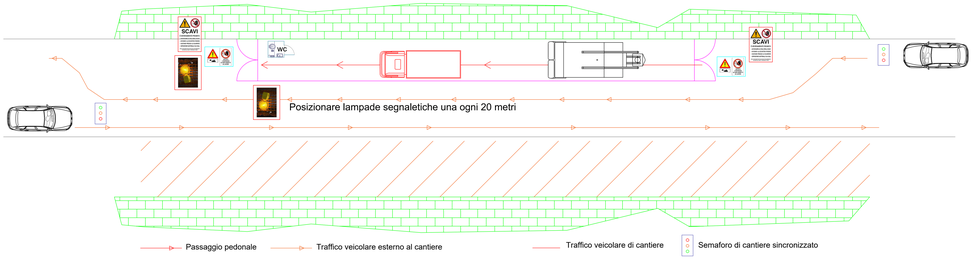

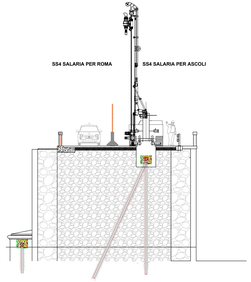

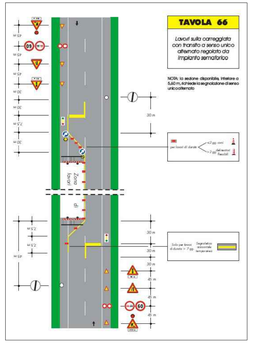

FASE 2: INTERRUZIONE TOTALE DEL TRAFFICO IN NOTTURNA PER POSA DEI TIRANTI

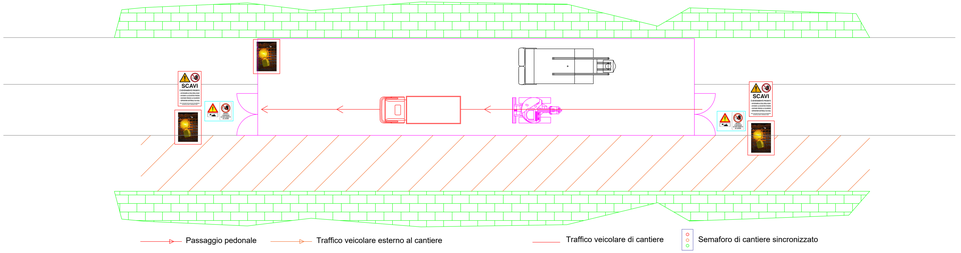

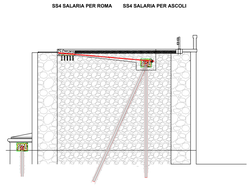
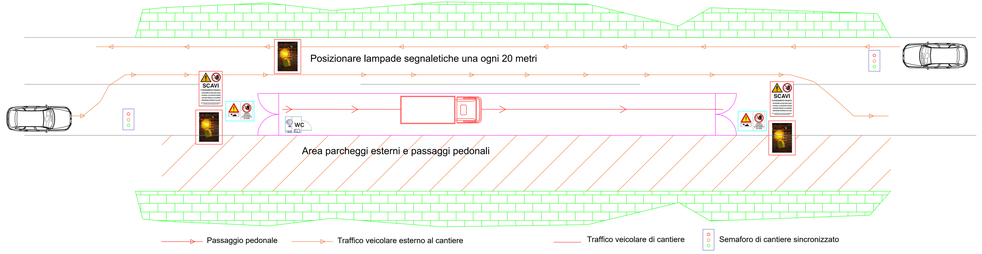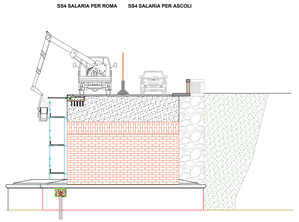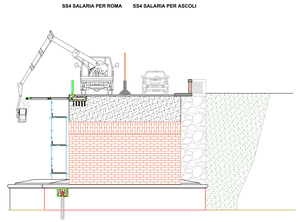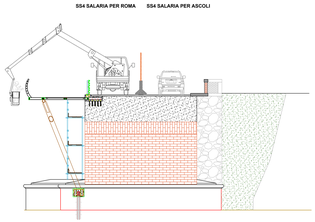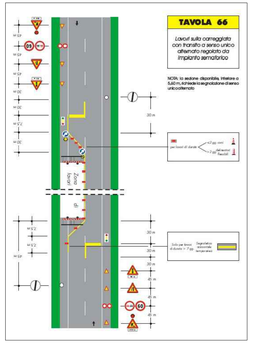
FASE 3: INTERRUZIONE VIABILITA' LATO ROMA PER REALIZZAZIONE CORDOLATURA E IMPALCATO CICLOPEDONALE IN ACCIAIO CON REGOLARIZZAZIONE DEL TRAFFICO CON IMPIANTO SEMAFORICO SINCRONIZZATO