

CITTÀ DI RIETI
— CENTRO D'ITALIA —

Report sul Trasporto Sociale

Servizio gratuito

ottobre '24

Periodi, km. percorsi e costi

periodo
12/06/2023
31/12/2024

101 viaggi effettuati
5760 km. percorsi
0.57 euro costo al km.

periodo
01/01/2024
31/07/2024

87 viaggi effettuati
5840 km. percorsi
0.66 euro costo al km.

11.660 km. percorsi dall'inizio del servizio

Il Servizio di Trasporto Sociale è stato effettuato, come da convenzione, per 2 giorni a settimana il lunedì ed il giovedì dalle ore 07:30 alle 12:30.

Successivamente le giornate sono state sostituite dai Servizi Sociali al lunedì e al mercoledì per esigenze di soggetti con disabilità.

Le medie dei viaggi avvenuti nelle due giornate del lunedì e mercoledì sono di circa 3 viaggi al giorno.

Destinazioni

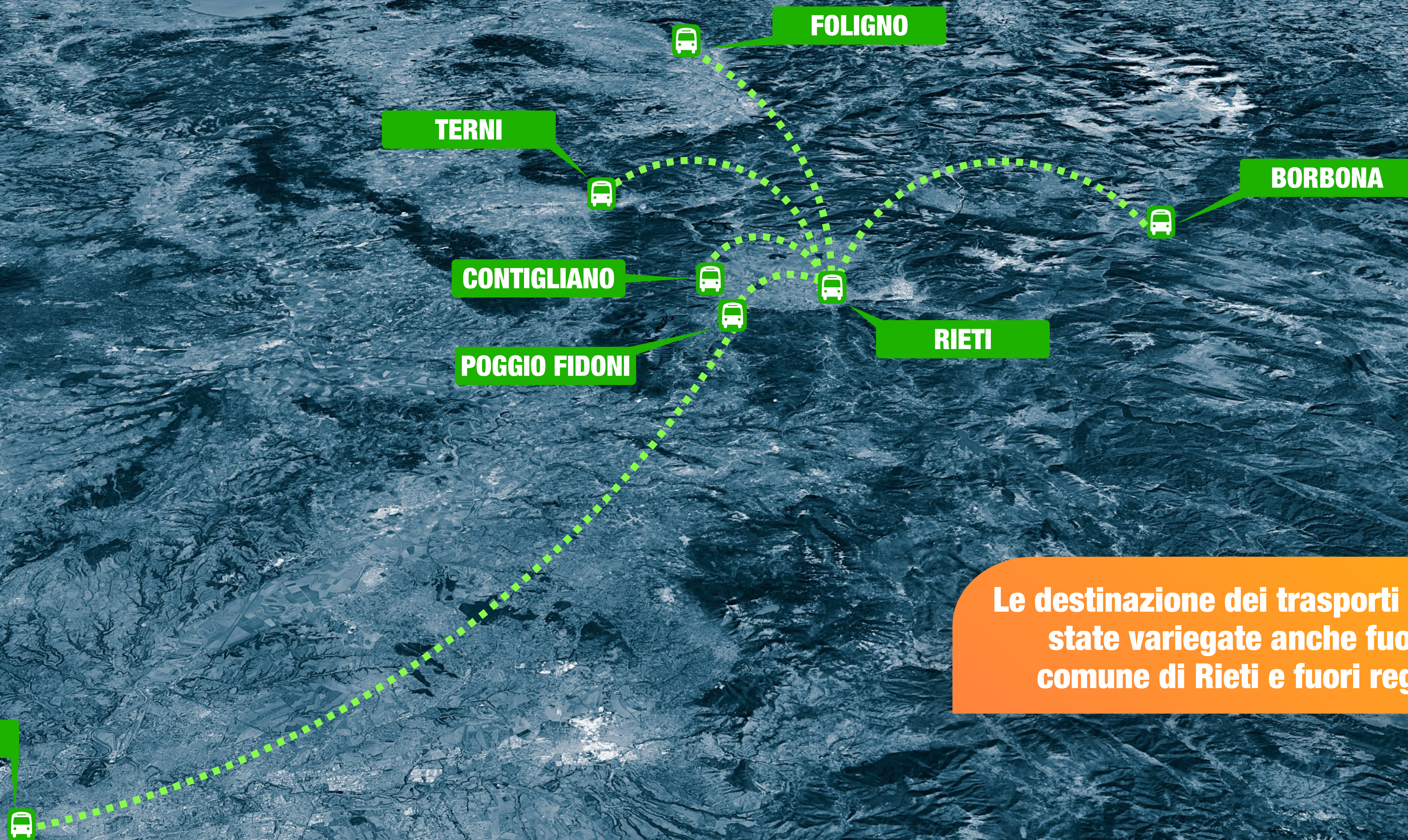

Le destinazione dei trasporti sono state variegata anche fuori da comune di Rieti e fuori regione

Luoghi

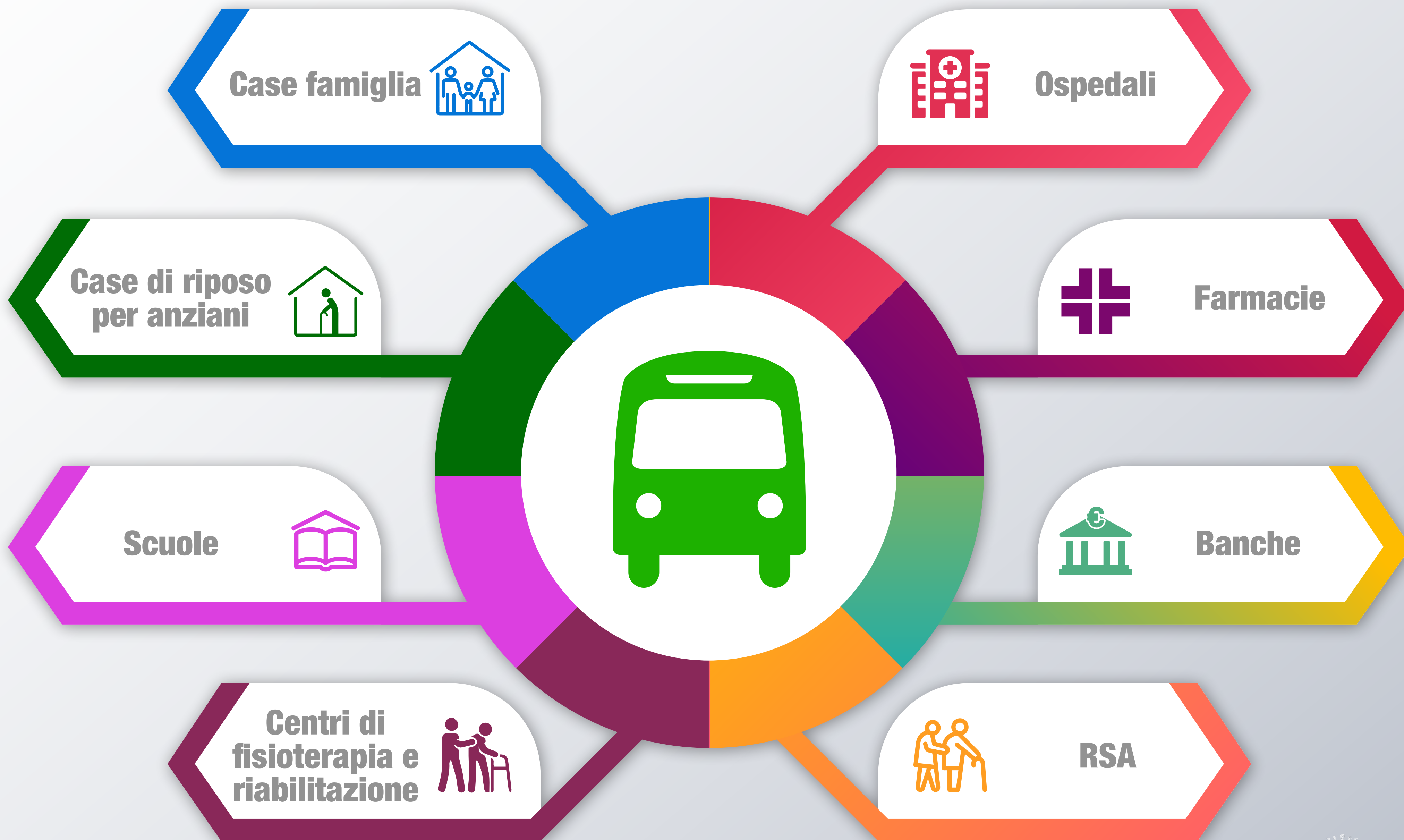

Fasce di età

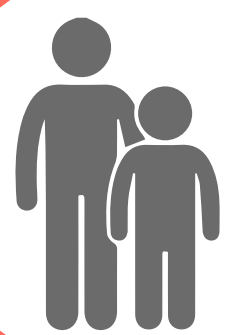

**dai 3 ai 12 anni con
un genitore a bordo**

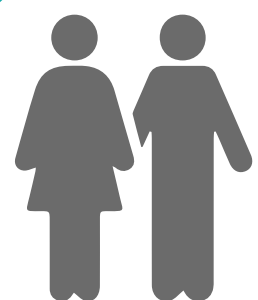

**adulti ed adulte
dai 50 ai 55 anni**



**persone anziane
fino a 60-75 anni**



**previsto trasporto
in carrozzina**

in egual misura sia donne che uomini



L'Associazione ARF con la quale abbiamo condiviso il progetto ha effettuato il Servizio di Segreteria e di Prenotazione per 2 ore al giorno dalle ore 10:00 alle ore 12:00 per 5 giorni alla settimana servendosi del numero dedicato cell. 340 4818771

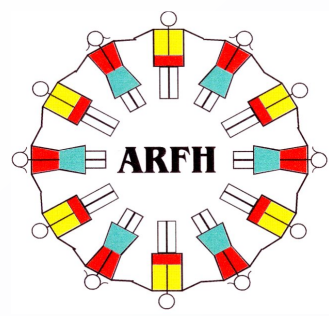

CITTÀ DI RIETI
— CENTRO D'ITALIA —

